

เอกสารแนบ

เอกสารแนบที่ 1 เอกสารการขึ้นทะเบียนห้องปฏิบัติการเอกชน/มาตรฐานของห้องปฏิบัติการ

เอกสารแนบที่ 2 มาตรฐานควบคุมการระบายน้ำทิ้งจากที่ดินจัดสรร

เอกสารแนบที่ 3 หนังสือเห็นชอบพร้อมมาตรการ

เอกสารแนบที่ 4 ผลการติดตามคุณภาพสิ่งแวดล้อม

เอกสารแนบที่ 5 รายงานการตรวจเช็คระบบสาธารณูปโภคส่วนกลาง

เอกสารแนบที่ 6 รายงานการใช้น้ำ

เอกสารแนบที่ 7 ใบเสร็จมูลฝอย

เอกสารแนบที่ 8 ใบเสร็จไฟฟ้า

เอกสารแนบที่ 1

เอกสารการขึ้นทะเบียนห้องปฏิบัติการเอกชน/มาตรฐานของห้องปฏิบัติการ



ที่ อก ๐๓๒๒/ ๙ ๘ ๔ ๐

กรมโรงงานอุตสาหกรรม
ถนนพระรามที่ ๖ แขวงทุ่งพญาไท
เขตราชเทวี กรุงเทพฯ ๑๐๕๐๐

๒ ๖ กรกฎาคม ๒๕๖๕

เรื่อง คอย่านหนังสือรับขึ้นทะเบียนห้องปฏิบัติการวิเคราะห์เอกชน

เรียน กรรมการผู้จัดการ บริษัท บีเค เนเจอร์ ทอร์ส จำกัด

อ้างถึง คำขอขึ้นทะเบียน/ต่ออายุ/เปลี่ยนแปลงบุคลากร และชนิดสารเคมีของห้องปฏิบัติการวิเคราะห์เอกชน
ลงวันที่ ๔ มิถุนายน ๒๕๖๕

สิ่งที่ส่งมาด้วย เอกสารแบบท้ายหนังสือรับขึ้นทะเบียนห้องปฏิบัติการวิเคราะห์เอกชน
บริษัท บีเค เนเจอร์ ทอร์ส จำกัด จำนวน ๑ แผ่น

ตามที่ขอที่ยังถึง บริษัท บีเค เนเจอร์ ทอร์ส จำกัด ขอต่ออายุหนังสือรับขึ้นทะเบียน
ห้องปฏิบัติการวิเคราะห์เอกชน เลขทะเบียน ๖-๒๕๐ สถานที่ตั้งเลขที่ ๕๔/๕๓๖ หมู่ที่ ๔ ตำบลกระเทียม อำเภอกะรุ
จังหวัดภูเก็ต ต่อกรมโรงงานอุตสาหกรรม นั้น

กรมโรงงานอุตสาหกรรมพิจารณาแล้ว ให้บริษัท บีเค เนเจอร์ ทอร์ส จำกัด ต่ออายุหนังสือรับ
ขึ้นทะเบียนห้องปฏิบัติการวิเคราะห์เอกชน โดยมีองค์ประกอบดังนี้

- ก. ผู้ควบคุมดูแลห้องปฏิบัติการวิเคราะห์
- ๑) นายอาทิตย์ ชื่นสุดใจ ทะเบียนเลขที่ ๖-๒๕๐-๙-๐๐๐๑๑
๒) นางสาวสาวิณี บุตรสุริย์ ทะเบียนเลขที่ ๖-๒๕๐-๙-๐๐๐๑๒
ข. เจ้าหน้าที่ประจำห้องปฏิบัติการวิเคราะห์
- ๑) นายจิระศักดิ์ หมดหมั่น ทะเบียนเลขที่ ๖-๒๕๐-๙-๐๐๐๑๓
๒) นางสาวอุษานา ภักดีสุวรรณ ทะเบียนเลขที่ ๖-๒๕๐-๙-๐๐๐๑๔
๓) นางสาววันวิสา นวลไย ทะเบียนเลขที่ ๖-๒๕๐-๙-๐๐๐๑๕
๔) นางสาววรรณพร ชินแก้ว ทะเบียนเลขที่ ๖-๒๕๐-๙-๐๐๐๑๖
๕) นายสมิทธพงศ์ หงส์สุจิต ทะเบียนเลขที่ ๖-๒๕๐-๙-๐๐๐๑๗
- ค. ขอบข่ายสารเคมีที่ได้รับขึ้นทะเบียนให้วิเคราะห์ในน้ำเสีย ตามสิ่งที่ส่งมาด้วย

หนังสือฉบับนี้จะหมดอายุในวันที่ ๒๕ กรกฎาคม ๒๕๖๕ หากประสงค์จะต่ออายุหนังสือ
รับขึ้นทะเบียนห้องปฏิบัติการวิเคราะห์เอกชน ให้ยื่นคำขอต่ออายุพร้อมเอกสารประกอบคำขอต่อ
กรมโรงงานอุตสาหกรรม ภายใน ๓๐ วัน ก่อนวันสิ้นสุดของหนังสือขึ้นทะเบียนห้องปฏิบัติการวิเคราะห์เอกชน
ซึ่งคำขอต่ออายุดังกล่าวจะรับได้ที่กรมโรงงานอุตสาหกรรม ทั้งนี้ สามารถยื่นคำขอผ่านระบบอิเล็กทรอนิกส์ได้
ผ่านเว็บไซต์กรมโรงงานอุตสาหกรรม ตาม QR Code ท้ายหนังสือฉบับนี้

จึงเรียนมาเพื่อทราบ

ขอแสดงความนับถือ

(นางจินดา เศรษฐินศรี)

ผู้อำนวยการและผู้อำนวยการฝ่าย
ผู้ให้ราชการงานคดีกรมโรงงานอุตสาหกรรม

ศูนย์วิจัยและเตือนภัยมลพิษโรงงานภาคใต้
โทร. ๐ ๙๔๙๒ ๕๐๒๔, ๐ ๙๔๙๔ ๐๖๓๔ ต่อ ๕๒๐๑
ไปรษณีย์อิเล็กทรอนิกส์ sirv@dfw.mil.go.th



ยื่นคำขอผ่านระบบอิเล็กทรอนิกส์

เอกสารแนบท้ายหนังสือรับขึ้นทะเบียนห้องปฏิบัติการวิเคราะห์เอกชน
บริษัท บีเค เนเจอร์ ทอร์ส จำกัด เลขทะเบียน ๖-๒๕๐
ที่ อก ๐๓๒๒/ ๙ ๘ ๔ ๐ ลงวันที่ ๒ ๖ กรกฎาคม ๒๕๖๕

ขอขอบข่ายสารเคมีที่ได้รับการขึ้นทะเบียนจากกรมโรงงานอุตสาหกรรม จำนวน ๔ รายการ

น้ำเสีย จำนวน ๘ รายการ

ลำดับที่	สารเคมี	วิธีวิเคราะห์
1	Biochemical Oxygen Demand	5-Day BOD Test, Azide Modification Method
2	Chemical Oxygen Demand	Closed Reflux, Titrimetric Method
3	Oil & Grease	Liquid-Liquid, Partition-Gravimetric Method
4	pH	Electrometric Method
5	Sulfide	Iodometric Method
6	Total Dissolved Solids	Dried at 180 °C
7	Total Kjeldahl Nitrogen	Macro-Kjeldahl, Titrimetric Method
8	Total Suspended Solids	Dried at 103-105 °C

เอกสารอ้างอิง

APHA, AWWA, WEF. Standard Methods for the Examination of Water and Wastewater.
23rd ed. Washington, DC: APHA, 2017.

(นายเนเรศวร์ ตริยงค์)
ผู้อำนวยการศูนย์วิจัยและเตือนภัย
มลพิษโรงงานภาคใต้

Certificate of Registration

The management system of Certificate Number 621371
BK Nature Taurus Company Limited
59/386 Moo 4, Kathu, Phuket, Thailand, 83120

has been assessed and certified as meeting the requirements of

ISO 9001:2015

The provision of Laboratory service (Water: pH, TSS, TDS, TH, ALK, Cl, Fe And Waste water: pH, BOD, TSS, TDS, COD, TKN) for Thailand

Further clarifications regarding the scope of this certificate and the applicability of requirements may be obtained by consulting the certifier. Certification is conditional on maintaining the required performance standards throughout the certified period of registration.

Valid from

Initial Certification: 09 September 2019

Latest Issue: 07 September 2023

Expiry Date: 08 September 2024

Recertification Before: 08 September 2025
subject to annual assessments

Authorised by



Mike Tims
Chief Executive Officer

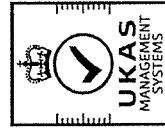

8289



ใบรับรองเลขที่ 23-EB0141
(Certificate No.)

ใบรับรองระบบงาน (Certificate of Accreditation)

อาศัยอำนาจตามความในพระราชบัญญัติการมาตรฐานแห่งชาติ พ.ศ. ๒๕๕๑
(By Virtue of National Standardization Act B.E. 2551 (2008))

เลขาธิการสำนักงานมาตรฐานผลิตภัณฑ์อุตสาหกรรม
(Secretary-General, Thai Industrial Standards Institute)

ออกใบรับรองฉบับนี้ให้
(Issue this certificate to)

บริษัท บีเค เนเจอร์ ทอรัส จำกัด
(BK NATURE TAURUS CO., LTD.)

ตั้งอยู่เลขที่
(Address)

๕๘/๓๕๖ หมู่ที่ ๔ ตำบลกะทู้ อำเภอกะทู้ จังหวัดภูเก็ต
๕๘/๓๕๖ Moo 4, Kathu, Kathu, Phuket

ได้รับการรับรองความสามารถ
(Certificate of competence)

ตามมาตรฐานเลขที่ มอก. ๑๗๖๒๕ - ๒๕๖๑
(Standard No. TS 17025-2561 (2018) (ISO/IEC 17025: 2017))
ข้อกำหนดทั่วไปว่าด้วยความสามารถของห้องปฏิบัติการทดสอบและห้องปฏิบัติการสอบเทียบ
General requirements for the competence of testing and calibration laboratories

หมายเลขการรับรองที่ ทดสอบ ๐๕๕๐
(Accreditation No. Testing 0550)

โดยมีรายละเอียดสาขาและขอบข่ายที่ได้รับรอง แสดงไว้ใน QR CODE และ www.tisi.go.th
(Details of the scheme and scope of the certificate are shown in QR CODE and www.tisi.go.th)

ออกให้ ณ วันที่ ๓ มีนาคม พ.ศ. ๒๕๖๖
(Issue date : 3 March B.E. 2566 (2023))



(นายเอกนิติ มัยยานนท์)
รองเลขาธิการสำนักงานมาตรฐานผลิตภัณฑ์อุตสาหกรรม

ปฏิบัติราชการแทน
เลขาธิการสำนักงานมาตรฐานผลิตภัณฑ์อุตสาหกรรม

Signed by สำนักงานมาตรฐานผลิตภัณฑ์อุตสาหกรรม (สมอ.)
The Industrial Standards Institute (TISI)
Date 2023-03-03T10:25:56.934+07:00
5136027e



กระทรวงอุตสาหกรรม สำนักงานมาตรฐานผลิตภัณฑ์อุตสาหกรรม
(Ministry of Industry Thailand, The Industrial Standards Institute)



รายละเอียดสาขาและขอบข่ายใบรับรองห้องปฏิบัติการ

(Scope of Accreditation for Testing)
ใบรับรองเลขที่ 23-LB0141
(Certification No. 23-LB0141)

ชื่อห้องปฏิบัติการ
(Laboratory Name)

หมายเลขการรับรองที่
(Accreditation No.)

ฉบับที่ 02
(Issue No.)

สถานะภาพห้องปฏิบัติการ
(Laboratory status)

บริษัท บีเค เนเจอร์ ทอรัส จำกัด
(BK NATURE Taurus CO., LTD.)

ทดสอบ 0590
(Testing 0590)

ออกให้ตั้งแต่วันที่ 20 กุมภาพันธ์ พ.ศ. 2566
(Valid from (20 February B.E. 2566 (2023))

ถาวร ☒ นอกลสถานที่ ☐ชั่วคราว ☐

ถาวร (Permanent) นอกลสถานที่ (Site)ชั่วคราว (Temporary)

ถึงวันที่ 10 พฤศจิกายน พ.ศ. 2570
(Until (10 November B.E. 2570 (2027))

เคลื่อนที่ ☐ หลายสถานที่ ☐

เคลื่อนที่ (Mobile) หลายสถานที่ (Multisite)

สาขาการทดสอบ (Field of Testing)	รายการทดสอบ (Parameter)	วิธีทดสอบ (Test Method)
สาขาสังแวดล้อม (environmental field) 1. น้ำและน้ำเสีย (water and wastewater)	- pH 4.0 to 10.0 - Total suspended solids (TSS) 6.0 mg/L to 1 000 mg/L - Total dissolved solids (TDS) 50.0 mg/L to 10 000 mg/L - Iron (Fe) 0.10 mg/L to 3.0 mg/L	- Standard Methods for the Examination of Water and Wastewater, APHA, AWWA, WEF, 23 rd edition, 2017, and part 4500-H ⁺ B - Standard Methods for the Examination of Water and Wastewater, APHA, AWWA, WEF, 23 rd edition, 2017, part 2540 D - Standard Methods for the Examination of Water and Wastewater, APHA, AWWA, WEF, 23 rd edition, 2017, part 2540 C - Standard Methods for the Examination of Water and Wastewater, APHA, AWWA, WEF, 23 rd edition, 2017, part 3500-Fe B
2. น้ำ (water)		

กระทรวงอุตสาหกรรม สำนักงานมาตรฐานผลิตภัณฑ์อุตสาหกรรม
(Ministry of Industry, Thai Industrial Standards Institute)

หน้า 1/2

รายละเอียดสาขาและขอบข่ายใบรับรองห้องปฏิบัติการ

(Scope of Accreditation for Testing)
ใบรับรองเลขที่ 23-LB0141
(Certification No. 23-LB0141)

ฉบับที่ 02
(Issue No.)

สถานะภาพห้องปฏิบัติการ
(Laboratory status)

ออกให้ตั้งแต่วันที่ 20 กุมภาพันธ์ พ.ศ. 2566
(Valid from (20 February B.E. 2566 (2023))

ถาวร ☒ นอกลสถานที่ ☐ชั่วคราว ☐

ถาวร (Permanent) นอกลสถานที่ (Site)ชั่วคราว (Temporary)

ถึงวันที่ 10 พฤศจิกายน พ.ศ. 2570
(Until (10 November B.E. 2570 (2027))

เคลื่อนที่ ☐ หลายสถานที่ ☐

เคลื่อนที่ (Mobile) หลายสถานที่ (Multisite)

สาขาการทดสอบ (Field of Testing)	รายการทดสอบ (Parameter)	วิธีทดสอบ (Test Method)
สาขาสังแวดล้อม (environmental field) 2. น้ำ (ต่อ) (water) (cont.) 3. น้ำเสีย (wastewater)	- Chloride (Cl) 5.0 mg/L to 1 000 mg/L - Chemical Oxygen Demand (COD) 40.0 mg/L to 10 000 mg/L - Total Kjeldahl Nitrogen (TKN) 3.0 mg/L to 1 000 mg/L - Biochemical Oxygen Demand (BOD) 2.0 mg/L to 20.0 mg/L	- Standard Methods for the Examination of Water and Wastewater, APHA, AWWA, WEF, 23 rd edition, 2017, part 4500-Cl ⁻ B - Standard Methods for the Examination of Water and Wastewater, APHA, AWWA, WEF, 23 rd edition, 2017, part 5220 C - Standard Methods for the Examination of Water and Wastewater, APHA, AWWA, WEF, 23 rd edition, 2017, part 4500-N _{org} B - Standard Methods for the Examination of Water and Wastewater, APHA, AWWA, WEF, 23 rd edition, 2017, part 4500-O B

กระทรวงอุตสาหกรรม สำนักงานมาตรฐานผลิตภัณฑ์อุตสาหกรรม
(Ministry of Industry, Thai Industrial Standards Institute)

หน้า 2/2

เอกสารแนบที่ 2
มาตรฐานควบคุมการระบายน้ำทิ้งจากที่ดินจัดสรร

ประกาศกระทรวงทรัพยากรธรรมชาติและสิ่งแวดล้อม
เรื่อง กำหนดมาตรฐานควบคุมการระบายน้ำทิ้งจากที่ดินจัดสรร
พ.ศ. ๒๕๖๔

โดยที่เป็นการสมควรปรับปรุงการกำหนดมาตรฐานควบคุมการระบายน้ำทิ้งจากที่ดินจัดสรรให้เหมาะสมตามความก้าวหน้าในทางวิทยาศาสตร์ เทคโนโลยี และความเปลี่ยนแปลงทางเศรษฐกิจสังคมของประเทศ และให้สอดคล้องกับสภาพการณ์ปัจจุบัน

อาศัยอำนาจตามความในมาตรา ๕๕ แห่งพระราชบัญญัติส่งเสริมและรักษาคุณภาพสิ่งแวดล้อมแห่งชาติ พ.ศ. ๒๕๓๕ รัฐมนตรีว่าการกระทรวงทรัพยากรธรรมชาติและสิ่งแวดล้อมโดยคำแนะนำของคณะกรรมการควบคุมมลพิษ และโดยความเห็นชอบของคณะกรรมการสิ่งแวดล้อมแห่งชาติจึงออกประกาศไว้ ดังต่อไปนี้

ข้อ ๑ ให้ยกเลิกประกาศกระทรวงทรัพยากรธรรมชาติและสิ่งแวดล้อม เรื่อง กำหนดมาตรฐานควบคุมการระบายน้ำทิ้งจากที่ดินจัดสรร ลงวันที่ ๗ พฤศจิกายน ๒๕๔๘

ข้อ ๒ ในประกาศนี้

“ที่ดินจัดสรร” หมายความว่า ที่ดินที่ได้รับการจัดสรรตามกฎหมายว่าด้วยการจัดสรรที่ดิน

“น้ำทิ้ง” หมายความว่า น้ำเสียจากที่ดินจัดสรรที่ผ่านการบำบัดจนเป็นไปตามมาตรฐานที่กำหนดไว้ในประกาศนี้

ข้อ ๓ ให้แบ่งประเภทของที่ดินจัดสรร ออกเป็น ๓ ประเภท คือ

ที่ดินจัดสรรประเภท ก มีการแบ่งขนาดที่ดินจัดสรรที่รังวัดแบ่งเป็นแปลงย่อยเพื่อจำหน่ายตั้งแต่ ๕๐๐ แปลงหรือเนื้อที่เกินกว่า ๑๐๐ ไร่

ที่ดินจัดสรรประเภท ข มีการแบ่งขนาดที่ดินจัดสรรที่รังวัดแบ่งเป็นแปลงย่อยเพื่อจำหน่ายตั้งแต่ ๑๐๐ ถึง ๔๙๙ แปลงหรือเนื้อที่ ๑๙ ถึง ๑๐๐ ไร่

ที่ดินจัดสรรประเภท ค มีการแบ่งขนาดที่ดินจัดสรรที่รังวัดแบ่งเป็นแปลงย่อยเพื่อจำหน่ายตั้งแต่ ๑๐ ถึง ๙๙ แปลงหรือเนื้อที่ต่ำกว่า ๑๙ ไร่

ข้อ ๔ กำหนดมาตรฐานควบคุมการระบายน้ำทิ้งจากที่ดินจัดสรรไว้ ดังต่อไปนี้

พารามิเตอร์	ค่ามาตรฐาน		
	ที่ดินจัดสรร ประเภท ก	ที่ดินจัดสรร ประเภท ข	ที่ดินจัดสรร ประเภท ค
๑. ความเป็นกรดและด่าง (pH)	๕.๕ - ๙.๐	๕.๕ - ๙.๐	๕.๕ - ๙.๐

พารามิเตอร์	ค่ามาตรฐาน		
	ที่ดินจัดสรรประเภท ก	ที่ดินจัดสรรประเภท ข	ที่ดินจัดสรรประเภท ค
๒. บีโอดี (Biochemical Oxygen Demand)	ไม่เกิน ๒๐ มิลลิกรัมต่อลิตร	ไม่เกิน ๓๐ มิลลิกรัมต่อลิตร	ไม่เกิน ๔๐ มิลลิกรัมต่อลิตร
๓. ของแข็งแขวนลอยทั้งหมด (Total Suspended Solids)	ไม่เกิน ๓๐ มิลลิกรัมต่อลิตร	ไม่เกิน ๔๐ มิลลิกรัมต่อลิตร	ไม่เกิน ๕๐ มิลลิกรัมต่อลิตร
๔. ของแข็งละลายน้ำทั้งหมด (Total Dissolved Solids)	ไม่เกิน ๑,๐๐๐ มิลลิกรัมต่อลิตร	ไม่เกิน ๑,๐๐๐ มิลลิกรัมต่อลิตร	ไม่เกิน ๑,๓๐๐ มิลลิกรัมต่อลิตร
๕. ซัลไฟด์ (Sulfide)	ไม่เกิน ๑.๐ มิลลิกรัมต่อลิตร	ไม่เกิน ๑.๐ มิลลิกรัมต่อลิตร	ไม่เกิน ๑.๐ มิลลิกรัมต่อลิตร
๖. ทีเคเอ็น (Total Kjeldahl Nitrogen)	ไม่เกิน ๓๕ มิลลิกรัมต่อลิตร	ไม่เกิน ๓๕ มิลลิกรัมต่อลิตร	ไม่เกิน ๓๕ มิลลิกรัมต่อลิตร
๗. น้ำมันและไขมัน (Oil and Grease)	ไม่เกิน ๒๐ มิลลิกรัมต่อลิตร	ไม่เกิน ๒๐ มิลลิกรัมต่อลิตร	ไม่เกิน ๒๐ มิลลิกรัมต่อลิตร

ข้อ ๕ การตรวจสอบมาตรฐานควบคุมการระบายน้ำทิ้งจากที่ดินจัดสรรให้ใช้วิธีการ ดังต่อไปนี้

๕.๑ ความเป็นกรดและด่าง ให้ใช้เครื่องวัดความเป็นกรดและด่างของน้ำ (pH Meter) ที่มีความละเอียดไม่ต่ำกว่า ๐.๑ หน่วย

๕.๒ บีโอดี ให้ใช้วิธีบ่มตัวอย่างที่อุณหภูมิ ๒๐ องศาเซลเซียส เป็นเวลา ๕ วัน ติดต่อกันและหาค่าออกซิเจนละลายด้วยวิธีไฮโดรเมตริกเคชัน (Azide Modification) วิธีเมมเบรนอิเล็กโทรด (Membrane Electrode) หรือวิธีออปติคัลโพรบ (Optical Probe)

๕.๓ ของแข็งแขวนลอยทั้งหมด ให้ใช้วิธีกรองผ่านกระดาษกรองใยแก้ว (Glass Fiber Filter) และอบแห้งที่อุณหภูมิ ตั้งแต่ ๑๐๓ ถึง ๑๐๕ องศาเซลเซียส เป็นเวลาอย่างน้อย ๑ ชั่วโมง

๕.๔ ของแข็งละลายน้ำทั้งหมด ให้ใช้วิธีระเหยตัวอย่างที่กรองผ่านกระดาษกรองใยแก้ว (Glass Fiber Filter) และอบแห้งที่อุณหภูมิ ๑๘๐ องศาเซลเซียส เป็นเวลาอย่างน้อย ๑ ชั่วโมง

๕.๕ ซัลไฟด์ ให้ใช้วิธีไอโอดิเมตริก (Iodometric Method) หรือวิธีเมทิลีนบลู (Methylene Blue Method)

๕.๖ ทีเคเอ็น ให้ใช้วิธีเจลดาล์ (Kjeldahl)

๕.๗ น้ำมันและไขมัน ให้ใช้วิธีสกัดด้วยตัวทำละลายแล้วแยกหาน้ำหนักของน้ำมันและไขมัน

ข้อ ๖ การคิดคำนวณจำนวนแปลงของที่ดินจัดสรรตามข้อ ๓ ให้ถือตามใบอนุญาตให้ทำการจัดสรรที่ดิน ตามกฎหมายว่าด้วยการจัดสรรที่ดิน หรือใบอนุญาตให้ทำการจัดสรรที่ดินที่ได้ทำการจัดสรร

ข้อ ๗ การตรวจสอบค่ามาตรฐานน้ำทั้งตามข้อ ๕ ต้องเป็นไปตามคู่มือวิเคราะห์น้ำและน้ำเสียของสมาคมวิศวกรรมสิ่งแวดล้อมแห่งประเทศไทย หรือ Standard Methods for the Examination of Water and Wastewater ซึ่ง American Public Health Association, American Water Work Association และ Water Environment Federation ของประเทศสหรัฐอเมริกากำหนด หรือตามที่คณะกรรมการควบคุมมลพิษประกาศในราชกิจจานุเบกษา

ข้อ ๘ การเก็บตัวอย่างน้ำทั้งเพื่อการตรวจสอบมาตรฐานควบคุมการระบายน้ำทั้ง ตามข้อ ๔ ให้เป็น ดังต่อไปนี้

๘.๑ ให้เก็บในจุดระบายทิ้งลงสู่แหล่งน้ำสาธารณะหรือออกสู่สิ่งแวดล้อมหรือจุดอื่นที่สามารถใช้เป็นตัวแทนของน้ำทั้งที่ระบายออกจากที่ดินจัดสรร ในกรณีมีการระบายทิ้งหลายจุดให้เก็บทุกจุด

๘.๒ วิธีการเก็บตัวอย่างน้ำทั้ง ณ จุดเก็บตัวอย่างตามข้อ ๘.๑ ให้เก็บแบบจ้วง (Grab Sampling)

ข้อ ๙ ประกาศนี้ให้ใช้บังคับตั้งแต่วันถัดจากวันประกาศในราชกิจจานุเบกษาเป็นต้นไป

ประกาศ ณ วันที่ ๓๑ พฤษภาคม พ.ศ. ๒๕๖๔

วราวุธ ศิลปอาชา

รัฐมนตรีว่าการกระทรวงทรัพยากรธรรมชาติและสิ่งแวดล้อม

เอกสารแนบที่ 3
หนังสือเห็นชอบพร้อมมาตรการ



ที่ ทส ๑๐๐๔.๕/ ๕ ๒ ๑ ๓

สำนักงานนโยบายและแผน

ทรัพยากรธรรมชาติและสิ่งแวดล้อม

๖๐/๑ ขอยพิบูลวัฒนา ๗ ถนนพระรามที่ ๖

แขวงพญาไท เขตพญาไท กรุงเทพฯ ๑๐๕๐๐

๒๖ เมษายน ๒๕๖๑

เรื่อง แจ้งผลการพิจารณารายงานผลกระทบสิ่งแวดล้อมเบื้องต้นโครงการจัดสรรที่ดิน เดอะ เฟิร์ส
ของบริษัท โบ๊ทพัฒนา จำกัด

เรียน ผู้ว่าราชการจังหวัดภูเก็ต

อ้างถึง หนังสือจังหวัดภูเก็ต ด่วนที่สุด ที่ ภก ๐๐๑๔.๒/๕๕๔๗ ลงวันที่ ๑๘ เมษายน ๒๕๖๑

- สิ่งที่ส่งมาด้วย ๑. มาตรการป้องกันและแก้ไขผลกระทบสิ่งแวดล้อม และมาตรการติดตามตรวจสอบผลกระทบ
สิ่งแวดล้อมที่โครงการจัดสรรที่ดิน เดอะ เฟิร์ส ของบริษัท โบ๊ทพัฒนา จำกัด ต้องยึดถือ
ปฏิบัติอย่างเคร่งครัด
๒. แนวทางการเสนอรายงานผลการปฏิบัติตามมาตรการป้องกันและแก้ไขผลกระทบ
สิ่งแวดล้อม และมาตรการติดตามตรวจสอบผลกระทบสิ่งแวดล้อม โครงการด้านอาคาร
การจัดสรรที่ดิน และบริการชุมชน

ตามหนังสือที่อ้างถึง จังหวัดภูเก็ต ได้แจ้งมติคณะกรรมการผู้ชำนาญการพิจารณารายงาน
ผลกระทบสิ่งแวดล้อมเบื้องต้นและรายงานการวิเคราะห์ผลกระทบสิ่งแวดล้อม ในเขตพื้นที่คุ้มครองสิ่งแวดล้อม
บริเวณจังหวัดภูเก็ต ในการประชุมครั้งที่ ๓/๒๕๖๑ เมื่อวันที่ ๒๒ มีนาคม ๒๕๖๑ คณะกรรมการผู้ชำนาญการฯ
มีมติให้ความเห็นชอบรายงานผลกระทบสิ่งแวดล้อมเบื้องต้นโครงการจัดสรรที่ดิน เดอะ เฟิร์ส ของบริษัท โบ๊ทพัฒนา
จำกัด ตั้งอยู่ที่ หมู่ที่ ๖ ถนนประชาสามัคคี ตำบลรัชฎา อำเภอมือเก็ด จังหวัดภูเก็ต เป็นโครงการประเภท
จัดสรรที่ดิน มีจำนวนแปลงที่ดิน ๑๕๖ แปลง มีขนาดพื้นที่โครงการ ๓๒-๐-๔๔.๗๐ ไร่ พร้อมทั้งมาตรการ
ป้องกันและแก้ไขผลกระทบสิ่งแวดล้อม และมาตรการติดตามตรวจสอบผลกระทบสิ่งแวดล้อมที่โครงการ
จัดสรรที่ดิน เดอะ เฟิร์ส ของบริษัท โบ๊ทพัฒนา จำกัด ต้องยึดถือปฏิบัติอย่างเคร่งครัด ความละเอียดแจ้งแล้ว นั้น

สำนักงานนโยบายและแผนทรัพยากรธรรมชาติและสิ่งแวดล้อม รับทราบการแจ้งมติ
คณะกรรมการผู้ชำนาญการพิจารณารายงานผลกระทบสิ่งแวดล้อมเบื้องต้นและรายงานการวิเคราะห์ผลกระทบ
สิ่งแวดล้อม ในเขตพื้นที่คุ้มครองสิ่งแวดล้อม บริเวณจังหวัดภูเก็ตดังกล่าว โดยให้บริษัท โบ๊ทพัฒนา จำกัด
เจ้าของโครงการปฏิบัติตามมาตรการป้องกันและแก้ไขผลกระทบสิ่งแวดล้อม และมาตรการติดตามตรวจสอบ
ผลกระทบสิ่งแวดล้อมที่เสนอไว้ในรายงานฯ รายละเอียดตามสิ่งที่ส่งมาด้วย ๑ อย่างเคร่งครัด ทั้งนี้ หากจังหวัดภูเก็ต
ได้อนุญาตโครงการแล้ว สำนักงานนโยบายฯ ขอความร่วมมือจังหวัดภูเก็ตส่งสำเนาใบอนุญาตพร้อมเงื่อนไขให้
สำนักงานนโยบายฯ ทราบด้วย และเมื่อมีการเริ่มดำเนินโครงการแล้วจะต้องเสนอรายงานผลการปฏิบัติตาม
มาตรการป้องกันและแก้ไขผลกระทบสิ่งแวดล้อม และมาตรการติดตามตรวจสอบผลกระทบสิ่งแวดล้อม
รายละเอียดตามสิ่งที่ส่งมาด้วย ๒ ในการนี้ จึงขอให้จังหวัดภูเก็ตดำเนินการให้เป็นไปตามกฎหมายมาตรา ๕๐
วรรคสอง แห่งพระราชบัญญัติส่งเสริมและรักษาคุณภาพสิ่งแวดล้อมแห่งชาติ พ.ศ. ๒๕๓๕ กล่าวคือ เมื่อ

คณะกรรมการ...

คณะกรรมการผู้ชำนาญการได้ให้ความเห็นชอบในรายงานการวิเคราะห์ผลกระทบสิ่งแวดล้อมตามมาตรา ๔๔ แล้ว ให้เจ้าหน้าที่ซึ่งมีอำนาจตามกฎหมายในการพิจารณาสั่งอนุญาตหรือต่ออายุใบอนุญาตนำมาตรการที่เสนอไว้ใน รายงานการวิเคราะห์ผลกระทบสิ่งแวดล้อมไปกำหนดเป็นเงื่อนไขในการสั่งอนุญาตหรือต่ออายุใบอนุญาตโดย ให้ถือว่าเป็นเงื่อนไขที่กำหนดตามกฎหมายในเรื่องนั้นด้วย อย่างไรก็ตาม ก่อนที่จะมีการอนุมัติหรืออนุญาต ขอให้จังหวัดภูเก็ตพิจารณากฎหมายอื่นๆ ที่เกี่ยวข้องกับด้านสิ่งแวดล้อมที่อยู่ในอำนาจหน้าที่ของจังหวัดภูเก็ต เพิ่มเติมด้วย

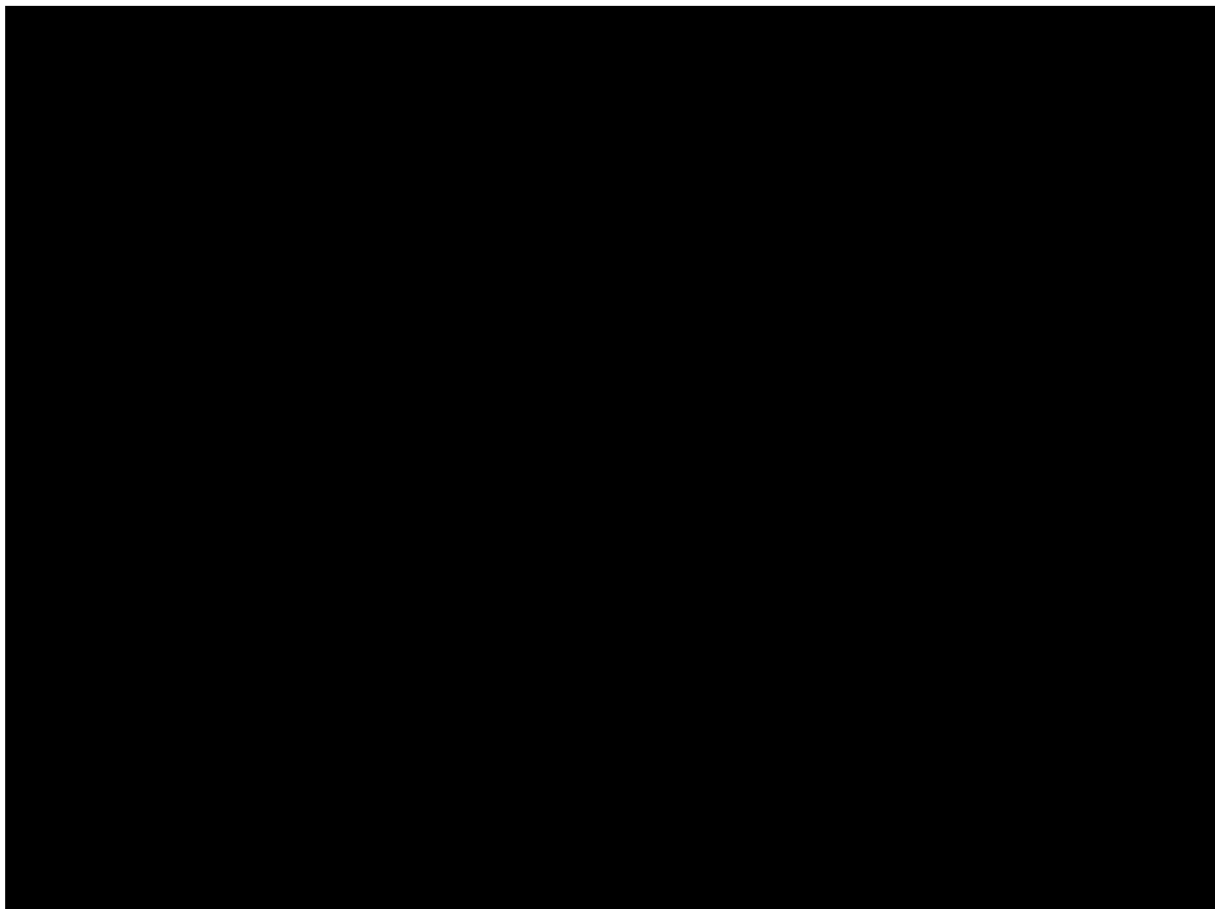

ตารางที่ 2 มาตรการป้องกันและแก้ไขผลกระทบสิ่งแวดล้อม โครงการจัดสรรที่ดิน เดอะ เพิร์ส (ระยะดำเนินการ)

องค์ประกอบมาตรการป้องกันและแก้ไขผลกระทบสิ่งแวดล้อม	มาตรการป้องกันและแก้ไขผลกระทบสิ่งแวดล้อม	มาตรการติดตามตรวจสอบผลกระทบสิ่งแวดล้อม
1. ทรัพยากรสิ่งแวดล้อมกายภาพ		
1.1 สภาพภูมิประเทศ	<ul style="list-style-type: none"> เมื่อเปิดดำเนินการก่อสร้างอาคารพาณิชย์ 2 ชั้น จำนวน 8 แปลง บ้านแถว 2 ชั้น จำนวน 85 แปลง และบ้านเดี่ยว 2 ชั้น จำนวน 63 แปลงขึ้นทดแทนพื้นที่ที่มีอยู่เดิม โดยภายในโครงการยังจัดให้มีพื้นที่สีเขียว ซึ่งประกอบด้วยไม้ยืนต้น ไม้ดอก และไม้ประดับ เพื่อสร้างความร่มรื่นและเกิดภูมิทัศน์ที่สวยงามขึ้น โดยคงสภาพเดิมก่อนการก่อสร้างให้มากที่สุด ซึ่งมีความสอดคล้องกับพื้นที่โดยรอบโครงการซึ่งเป็นชุมชนที่อาศัย การประกอบกิจกรรมภายในโครงการเป็นการพักอาศัย ไม่มีกิจกรรมใดที่ทำให้เกิดผลกระทบสิ่งแวดล้อมเปลี่ยนแปลงหรือเกิดการพังทลายของดินในบริเวณใกล้เคียง แต่ยังคงความกลมกลืนและสอดคล้องกับบริเวณพื้นที่ข้างเคียง ดังนั้น ในระยะดำเนินการจึงไม่ส่งผลกระทบต่อการใช้ประโยชน์ที่ดินเปลี่ยนแปลงสภาพภูมิประเทศแต่อย่างใด 	<ul style="list-style-type: none"> ปรับปรุงพื้นที่ที่โครงการและบริเวณข้างเคียง ให้มีความกลมกลืนและใกล้เคียงกับสภาพภูมิประเทศเดิมมากที่สุด ปลูกไม้ยืนต้น ไม้ดอก และไม้ประดับในบริเวณพื้นที่ว่างรอบๆ โครงการ และหมั่นบำรุงดูแลรักษาอยู่เสมอ
1.2 ทรัพยากรดิน	<ul style="list-style-type: none"> เมื่อเปิดดำเนินการจะมีหมู่บ้านจัดสรรเพื่อการพักอาศัย ขึ้นทดแทนพื้นที่ที่มีอยู่เดิม ซึ่งภายในโครงการจะปรับปรุงพื้นที่บางส่วนเป็นพื้นที่สีเขียว โดยการปลูกไม้ยืนต้น ไม้ดอก และไม้ประดับ เพื่อปิดกั้นดินป้องกันการพังทลายและกัดเซาะ และเป็นตัวช่วยดูดซับน้ำได้อีกทางหนึ่งด้วย รวมทั้งสร้างความร่มรื่นและเกิดภูมิทัศน์ที่สวยงามขึ้น นอกจากนี้โครงการจัดให้มีระบบรวบรวมและระบายน้ำฝนโดยรอบโครงการ สำหรับน้ำฝนจากหลังคา ถนน และจากบริเวณโดยรอบพื้นที่โครงการ จะรวบรวมลงสู่ท่อระบายน้ำคอนกรีต 	<ul style="list-style-type: none"> ปรับปรุงพื้นที่ว่างให้เป็นพื้นที่สีเขียว ที่มีการปลูกไม้ยืนต้น ไม้ดอก ไม้ประดับ เพื่อสร้างความร่มรื่นและเกิดภูมิทัศน์ที่สวยงามขึ้น ตรวจสอบและดูแลระบบระบายน้ำภายในพื้นที่โครงการให้มีประสิทธิภาพอยู่เสมอ เพื่อป้องกันการพังทลายของดิน มีการดูแล ทำความสะอาดพื้นที่โครงการ ให้สะอาดอยู่เสมอ เพื่อไม่ให้มีฝุ่นฟุ้งกระจาย

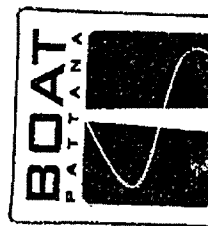

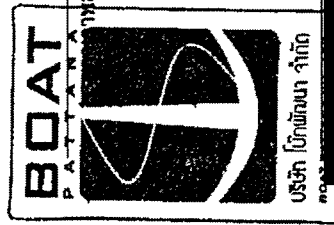

บริษัท ปิ๊ปปี้ จำกัด		หมายเลขใบอนุญาต	รายละเอียดโครงการ
	BOAT	BOAT	BOAT
	BOAT	BOAT	BOAT

ชื่อโครงการ/กิจกรรม	วัตถุประสงค์	พื้นที่/กลุ่มเป้าหมาย	ผู้รับผิดชอบ/หน่วยงาน
1.4 เสี่ยงและพื้นที่อ่อนแอ	<ul style="list-style-type: none"> • ควบคุมดูแลไม่ให้ผู้ก่อการร้ายก่อเหตุก่อการร้ายหรือก่อเหตุก่อการร้ายในพื้นที่อ่อนแอ • ควบคุมดูแลความสะอาดของห้องพักรับรองอย่างสม่ำเสมอ เพื่อป้องกันกลิ่นเหม็นรบกวน ก่อให้เกิดผลกระทบต่อคุณภาพอากาศ • ผู้ก่อการร้ายต้องหลีกเลี่ยงกิจกรรมที่อาจก่อให้เกิดเสียงดังรบกวนบ้านข้างเคียง • หากมีกิจกรรมที่ทำให้เกิดเสียงดังรบกวนบ้านข้างเคียงต้องแจ้งให้ผู้อยู่อาศัยข้างเคียงทราบล่วงหน้า 	<ul style="list-style-type: none"> • การดำเนินโครงการมีเพียงกิจกรรมการพักอาศัยเท่านั้น โดยไม่มีกิจกรรมที่ก่อให้เกิดเสียงดัง เช่น บาร์ คับ หรือคาราโอเกะ อันจะเป็นการรบกวนผู้ที่อาศัยอยู่ในชุมชนบริเวณใกล้เคียง จะมีเพียงเสียงดังที่เกิดขึ้นจากการใช้ยานพาหนะของผู้พักอาศัย อย่างไรก็ตามเสียงที่เกิดขึ้นเป็นเพียงชั่วคราวและเป็นปกติชุมชนอยู่แล้ว ดังนั้น จึงมีผลกระทบด้านคุณภาพเสียงและความสั่นสะเทือนในระดับต่ำ 	<ul style="list-style-type: none"> • ควบคุมดูแลไม่ให้ผู้ก่อการร้ายก่อเหตุก่อการร้ายหรือก่อเหตุก่อการร้ายในพื้นที่อ่อนแอ • ควบคุมดูแลความสะอาดของห้องพักรับรองอย่างสม่ำเสมอ เพื่อป้องกันกลิ่นเหม็นรบกวน ก่อให้เกิดผลกระทบต่อคุณภาพอากาศ • ผู้ก่อการร้ายต้องหลีกเลี่ยงกิจกรรมที่อาจก่อให้เกิดเสียงดังรบกวนบ้านข้างเคียง • หากมีกิจกรรมที่ทำให้เกิดเสียงดังรบกวนบ้านข้างเคียงต้องแจ้งให้ผู้อยู่อาศัยข้างเคียงทราบล่วงหน้า
2. ทรัพยากรสิ่งแวดล้อมชีวภาพ			
2.1 ทรัพยากรชีวภาพทางบก	<ul style="list-style-type: none"> • การดำเนินโครงการจะทำให้มีผู้เข้าพักอาศัยมากขึ้น ซึ่งอาจเป็นการรบกวนสัตว์ที่อาศัยอยู่ในพื้นที่ แต่สัตว์ส่วนใหญ่ที่อาศัยอยู่ในพื้นที่เป็นสัตว์ที่พบเห็นได้ทั่วไป รวมทั้งโครงการได้ปรับปรุงพื้นที่บางส่วน โดยการปลูกไม้ยืนต้น ไม้ดอก ไม้ประดับ และต้นหญ้า ซึ่งสามารถให้ร่มเงาและเป็นที่อาศัยของนก มีสื่อได้ ประกอบกับกิจกรรมของโครงการเป็นการดำเนินการด้านกิจกรรมเพื่อการพักอาศัยเป็นหลัก ไม่มีการจับหรือล่าสัตว์ต่างๆ มาเป็นอาหารแต่อย่างใด ดังนั้น จึงไม่ส่งผลกระทบต่อชีวภาพทางบกแต่อย่างใด 	<ul style="list-style-type: none"> • การดำเนินโครงการจะทำให้มีผู้เข้าพักอาศัยมากขึ้น ซึ่งอาจเป็นการรบกวนสัตว์ที่อาศัยอยู่ในพื้นที่ แต่สัตว์ส่วนใหญ่ที่อาศัยอยู่ในพื้นที่เป็นสัตว์ที่พบเห็นได้ทั่วไป รวมทั้งโครงการได้ปรับปรุงพื้นที่บางส่วน โดยการปลูกไม้ยืนต้น ไม้ดอก ไม้ประดับ และต้นหญ้า ซึ่งสามารถให้ร่มเงาและเป็นที่อาศัยของนก มีสื่อได้ ประกอบกับกิจกรรมของโครงการเป็นการดำเนินการด้านกิจกรรมเพื่อการพักอาศัยเป็นหลัก ไม่มีการจับหรือล่าสัตว์ต่างๆ มาเป็นอาหารแต่อย่างใด ดังนั้น จึงไม่ส่งผลกระทบต่อชีวภาพทางบกแต่อย่างใด 	<ul style="list-style-type: none"> • ปลูกไม้ยืนต้น ไม้ดอก และไม้ประดับ เพื่อให้ร่มเงาและสร้างความสดชื่นและหน้าตาที่สวยงาม • ดูแลระบบสาธารณูปโภคต่างๆ ให้มีประสิทธิภาพในการทำงานเสมอ
2.2 ทรัพยากรชีวภาพทางน้ำ	<ul style="list-style-type: none"> • พื้นที่ภายในโครงการด้านทิศตะวันตกมีสภาพเป็นสระน้ำ (เดิม) จากการสำรวจสัตว์น้ำในแหล่งน้ำสาธารณะดังกล่าวพบสัตว์น้ำ ได้แก่ ปลาช่อน ปลานหมอ ปลาจิว ปลาดุก และหอยขม เป็นต้น ซึ่งไม่จัดเป็นสัตว์ป่าสงวน สัตว์ป่าคุ้มครอง และสัตว์ป่าหายาก 	<ul style="list-style-type: none"> • บำบัดน้ำเสียให้ได้ตามเกณฑ์มาตรฐานคุณภาพน้ำทิ้ง ก่อนปล่อยออกสู่สาธารณะน้ำบริเวณถนนประชาสามัคคีต่อไป 	<ul style="list-style-type: none"> • บำบัดน้ำเสียให้ได้ตามเกณฑ์มาตรฐานคุณภาพน้ำทิ้ง ก่อนปล่อยออกสู่สาธารณะน้ำบริเวณถนนประชาสามัคคีต่อไป

องค์การบริหารส่วนตำบล	ผลการดำเนินงาน	ผลการดำเนินงาน
<p>องค์การบริหารส่วนตำบล</p> <p>ผลการดำเนินงาน</p>	<p>สำหรับพื้นที่บริเวณสระน้ำนี้ โครงการจะทำการปรับสภาพแวดล้อมให้เรียบร้อย สวยงาม บริเวณที่สระน้ำติดต่อกับที่บุคคลอื่น จะทำการตั้งเสาตามแนวเขตที่ดินและตั้งด้วยตาข่ายในลอนป้องกันเศษมูลฝอย หรือวัชพืชน้ำลอยเข้ามาในพื้นน้ำที่โครงการ ทั้งนี้พื้นที่บริเวณนี้จะใช้เป็นพื้นที่สวนหย่อมของโครงการ โดยอนาคตเมื่อมีการจัดตั้งนิคมอุตสาหกรรมบ้านทางนิคมอุตสาหกรรมจะเป็นผู้ดูแลต่อไป</p>	<p>คุ้มครอง ตามพระราชบัญญัติสงวนและคุ้มครองสัตว์ป่า พ.ศ. 2535 แต่อย่างไรก็ตาม เนื่องจากสัตว์ที่พบเป็นชนิดที่มีการแพร่กระจายทั่วไปตามพื้นที่ต่างๆ ของประเทศไทย ทั้งนี้ โครงการไม่มีการปล่อยน้ำทิ้งสู่แหล่งน้ำสาธารณะภายในพื้นที่โครงการแต่อย่างใด สำหรับโครงการจัดให้บ้านแถว 2 ชั้น และบ้านเดี่ยว 2 ชั้น มีระบบบำบัดน้ำเสียขั้นต้นชนิดเกราะกรองใโรอากาศ จำนวน 1 ชุด หลังสามารถกรองรับน้ำเสียได้ 1.00 ลูกบาศก์เมตร/วัน/ชุด โดยน้ำเสียจากครัวเรือนบ้านแต่ละแปลงจะผ่านถังดักไขมัน จำนวน 1 ชุด/หลัง ก่อนเข้าสู่ระบบบำบัดน้ำเสียขั้นต้น หลังจากนั้นน้ำเสียที่ผ่านการบำบัดขั้นต้นแล้วจะรวบรวมเข้าสู่ระบบบำบัดน้ำเสียรวมของโครงการซึ่งเป็นระบบบำบัดน้ำเสียชนิดเดิมอากาศผ่านผิวตัวกลาง จำนวน 1 ชุด สามารถกรองรับน้ำเสียได้ 160.00 ลูกบาศก์เมตร/วัน สามารถกรองรับปริมาณน้ำเสีย ค่า BOD_{๕๐๐} เข้า 250 มิลลิกรัม/ลิตร และมีประสิทธิภาพในการบำบัดน้ำเสีย ค่า BOD_{๕๐๐} ไม่เกิน 20 มิลลิกรัม/ลิตร (ผ่านเกณฑ์มาตรฐานสูงสุดตามมาตรฐานการระบายน้ำทิ้งจากที่ดินจัดสรรกำหนดให้ที่ดินจัดสรรเกิน 100 แปลงแต่ไม่เกิน 500 แปลง ค่า BOD_{๕๐๐} ไม่เกิน 30 มิลลิกรัม/ลิตร) ผ่านบ่อตรวจวัดคุณภาพน้ำ ก่อนปล่อยออกสู่ท่อระบายน้ำริมถนนประชาเสนา มีคี่ต่อไป</p> <p>สำหรับอาคารพาณิชย์ 2 ชั้น มีระบบบำบัดน้ำเสียสำเร็จรูปชนิดกรองใโรอากาศและเติมอากาศผ่านผิวตัวกลางจำนวน 1 ชุด/หลัง สามารถรองรับปริมาณน้ำเสีย ค่า BOD_{๕๐๐} เข้า 250 มิลลิกรัม/ลิตร และมีประสิทธิภาพในการบำบัดน้ำเสีย ค่า BOD_{๕๐๐} ไม่เกิน 20 มิลลิกรัม/ลิตร โดยน้ำเสียจากครัวเรือนบ้านแต่ละหลัง</p>

<p>ในกรณีที่พบข้อบกพร่อง</p>	<p>ก่อนปล่อยออกสู่สาธารณะควรมีการตรวจสอบคุณภาพน้ำ</p>	<p>ผู้ตรวจการสิ่งแวดล้อมควรรวบรวมข้อมูลและรายงานผลการตรวจ</p>
------------------------------	-------------------------------------------------------	---------------------------------------------------------------

<p>3. คุณค่าการใช้อย่างมีประสิทธิภาพ</p>	<p>3.1 การใช้น้ำ</p> <ul style="list-style-type: none"> เนื่องจากโครงการเป็นเพียงการประกอบกิจกรรมเพื่อการพักอาศัยเท่านั้น โดยกิจกรรมการใช้ในส่วนใหญ่ ได้แก่ การชำระล้างร่างกาย การรดน้ำต้นไม้ เป็นต้น ดังนั้น จึงส่งผลกระทบต่อการใช้ในระดัต่ำ 	<ul style="list-style-type: none"> ตรวจสอบปริมาณคลอรีนตกค้างอิสระในน้ำประปา ต้องมีค่าไม่น้อยกว่า 0.20 มิลลิกรัม/ลิตร และต้องไม่เกิน 0.50 มิลลิกรัม/ลิตร โครงการจัดให้มีการฝังเก็บน้ำที่สนามสำหรับน้ำใช้ให้ได้ 2 วัน หลีกเลี่ยงการปล่อยน้ำเข้าโครงการในช่วงที่ชุมชนมีการใช้น้ำสูงสุด รณรงค์และประชาสัมพันธ์ให้ผู้เข้าพักอาศัยช่วยกันประหยัดน้ำ ดูแลถังเก็บน้ำ ให้มีสภาพดีไม่รั่วซึมพร้อมทั้งบำรุงรักษา เครื่องสูบน้ำ ระบบท่อส่วนจ่ายน้ำ ให้อยู่ในสภาพดีอยู่เสมอ เลือกใช้สุขภัณฑ์ประหยัดน้ำ ตรวจสอบดูแลเครื่องสุขภัณฑ์ต่างๆ ให้มีสภาพดีอยู่เสมอ ดูแลระบบจ่ายน้ำ เครื่องสูบน้ำ ท่อส่งน้ำให้อยู่ในสภาพดีอยู่เสมอ ดูแลปริมาณน้ำในบ่อเก็บน้ำอย่างสม่ำเสมอ และมีการเตรียมจัดหาแหล่งน้ำสำรอง เช่น น้ำจากเอกชน ร่องรับน้ำฝนไว้ใช้เมื่อปริมาณน้ำจากการประปาไม่เพียงพอ เป็นต้น 	<ul style="list-style-type: none"> ปริมาณคลอรีนตกค้างอิสระในน้ำประปาต้องมีค่าไม่น้อยกว่า 0.20 มิลลิกรัม/ลิตร และต้องไม่เกิน 0.50 มิลลิกรัม/ลิตร ตรวจสอบทุก 6 เดือนตลอดระยะเวลาการดำเนินการ
<p>3.2 การระบายน้ำ</p>	<p>น้ำเสียทุกชนิดที่ระบายออกจากเครื่องสุขภัณฑ์ ห้องน้ำ ห้องส้วม และจากส่วนอื่นๆ ที่ใช้น้ำทั้งหมดภายในโครงการ จะระบายออกจากแหล่งกำเนิดน้ำเสีย</p>	<ul style="list-style-type: none"> มีการตรวจสอบอุปกรณ์ ระบบท่อระบายน้ำให้อยู่ในสภาพดีอยู่เสมอ เมื่อพบรอยรั่วหรือชำรุดต้องมีการซ่อมแซมทันที 	<ul style="list-style-type: none"> ตรวจสอบ บ่อพัก ท่อระบายน้ำ บริเวณจุด

BOAT

๑. โครงสร้างและส่วนประกอบของโครงการ	วัตถุประสงค์ของโครงการ	ผลการดำเนินงาน	มาตรการติดตามและประเมินผล
<p>3.3 การจัดการน้ำเสีย</p>	<p>หรือคิดเป็น 0.417 ลูกบาศก์เมตร/วินาที ซึ่งเกินอัตราการระบายน้ำก่อนมีโครงการ จากนั้นออกสู่ท่อระบายน้ำของโครงการ ก่อนปล่อยออกสู่ท่อระบายน้ำริมถนนประชาเสาศิลาโศไป ดังนั้น คาดว่าจะส่งผลกระทบต่อระดับน้ำ</p>	<ul style="list-style-type: none"> น้ำเสียที่เกิดขึ้นจากโครงการมีลักษณะเป็นน้ำเสียชุมชน โครงการจัดให้บ้านแถว 2 ชั้น และบ้านเดี่ยว 2 ชั้น ติดตั้งระบบบำบัดน้ำเสียขั้นต้นชนิดเกราะกรองไร้อากาศ จำนวน 1 ชุด/หลัง สามารถรองรับน้ำเสียได้ 1.00 ลูกบาศก์เมตร/วัน/ชุด สามารถรองรับปริมาณน้ำเสียค่า BOD₅ 250 มิลลิกรัม/ลิตร และมีประสิทธิภาพในการบำบัดน้ำเสีย ค่า BOD₅ ไม่เกิน 40 มิลลิกรัม/ลิตร โดยน้ำเสียจากครัวเรือนบ้านแต่ละหลังจะผ่านถังตกไขมันสำเร็จรูป จำนวน 1 ชุด/หลัง ก่อนเข้าสู่ระบบบำบัดน้ำเสียขั้นต้น หลังจากนั้นน้ำเสียที่ผ่านการบำบัดขั้นต้นแล้วจะรวบรวมเข้าสู่ระบบบำบัดน้ำเสียรวมของโครงการซึ่งเป็นระบบบำบัดน้ำเสียชนิดเติมอากาศผ่านตัวกลาง จำนวน 1 ชุด สามารถรองรับน้ำเสียได้ 160.00 ลูกบาศก์เมตร/วัน สามารถรองรับปริมาณน้ำเสีย ค่า BOD₅ 250 มิลลิกรัม/ลิตร และมีประสิทธิภาพในการบำบัดน้ำเสีย ค่า BOD₅ ไม่เกิน 20 มิลลิกรัม/ลิตร (ผ่านเกณฑ์มาตรฐานสูงสุดตามมาตรฐานการระบายน้ำทิ้งจากที่ดินจัดสรร กำหนดให้ที่ดินจัดสรรเกิน 100 แปลงแต่ไม่เกิน 500 แปลง ค่า BOD₅ ไม่เกิน 30 มิลลิกรัม/ลิตร) สำหรับอาคารพาณิชย์ 2 ชั้นติดตั้งระบบบำบัดน้ำเสียสำเร็จรูปชนิดกรองไร้อากาศและเติมอากาศผ่านตัวกลางจำนวน 1 ชุด/หลัง สามารถรองรับน้ำเสียได้ 1.00 ลูกบาศก์เมตร/วัน/ชุด สามารถรองรับปริมาณน้ำเสีย ค่า BOD₅ 250 	<ul style="list-style-type: none"> ตรวจวัดคุณภาพน้ำทิ้งในบ่อตรวจคุณภาพน้ำทิ้งที่ผ่านการบำบัดคุณภาพน้ำแล้ว ตามเกณฑ์มาตรฐาน สูงสุดตามมาตรฐานการระบายน้ำทิ้งจากที่ดินจัดสรร

ข้อมูลเบื้องต้น		วัตถุประสงค์ของระบบบำบัดน้ำเสียผลิต และมีการจัดการกากตะกอนในน้ำ	วัตถุประสงค์ในการตรวจสอบ และประเมินผล
<p>มีผลิตภัณฑ์/ลิตร และมีปริมาณสารพิษในการบำบัดน้ำเสีย ค่า BOD₅ตกในเกิน 20 มิลลิกรัม/ลิตร โดยน้ำเสียจากครัวเรือนบ้านแต่ละหลังจะผ่านถังตกไขมันสำเร็จรูป จำนวน 1 ชุด/หลัง และผ่านบ่อตกตะกอนก่อนปล่อยออกสู่ท่อระบายน้ำรวมถนนประชาชนต่อไปเช่นกัน คาดว่าจะส่งผลกระทบในระดับต่ำ</p>	<p>ข้อมูลที่เกิดขึ้นจากโครงการเป็นข้อมูลชุมชนทั่วไป ได้แก่ ภูเขาตึกเศษอาหาร เศษกระดาษและเศษผ้า ซึ่งแยกได้เป็นมูลฝอยทั่วไป มูลฝอยย่อยสลายได้ มูลฝอยน้ำกลัมาใช้ใหม่ และมูลฝอยอันตราย โดยมีปริมาณมูลฝอยทั้งหมดที่เกิดจากการประมาณ 2.34 ลูกบาศก์เมตร/วัน คำนวณจากอัตราการผลิตมูลฝอย 1 กิโลกรัม/คน/วัน หรือ 3 ลิตร/คน/วัน จากจำนวนบ้าน 156 หลัง มีผู้อยู่อาศัยหลังละ 5 คน รวมมีผู้อยู่อาศัยทั้งหมด 780 คน</p> <ul style="list-style-type: none"> โครงการจัดทำมีจุดที่เก็บมูลฝอยรวมจำนวน 1 จุด ตั้งอยู่บริเวณสวนหย่อม 2 ใกล้กับประตูทางเข้า-ออกโครงการ แยกเป็น 4 ห้อง แต่ละห้องมีความสูง 2.35 เมตร ประกอบด้วย ห้องที่เก็บมูลฝอยทั่วไป มีขนาดพื้นที่ห้อง 1.79 ตารางเมตร ห้องที่เก็บมูลฝอยย่อยสลายได้ มีขนาดพื้นที่ห้อง 1.69 ตารางเมตร ห้องที่เก็บมูลฝอยน้ำกลัมาใช้ใหม่ มีขนาดพื้นที่ห้อง 1.49 ตารางเมตร และกองมูลฝอยสูงไม่เกิน 1.00 เมตร สำหรับห้องที่เก็บมูลฝอยอันตราย มีขนาดพื้นที่ห้อง 1.33 ตารางเมตร และกองมูลฝอยสูงไม่เกิน 1.00 เมตร จึงทำให้ห้องที่เก็บมูลฝอยรวมรองรับมูลฝอยได้ไม่น้อยกว่า 1 วัน ทั้งนี้ จุดที่เก็บมูลฝอยรวมสะดวกต่อการเก็บขนของพนักงานไปยังรถเก็บขนมูลฝอย สำหรับการเก็บขนมูลฝอยโครงการให้ผู้จัดเก็บมูลฝอยเอกชนที่ขึ้นทะเบียนกับเทศบาลตำบลวังน้ำเย็นให้บริการ 	<p>มีการคัดแยกประเภทมูลฝอย เป็นมูลฝอย ประเภทที่สามารถนำกลับมาใช้ใหม่ได้ มูลฝอยที่ไม่สามารถนำกลับมาใช้ใหม่ได้</p> <ul style="list-style-type: none"> ตรวจสอบภาชนะบรรจุมูลฝอยและจุดที่เก็บมูลฝอยรวมให้อยู่ในสภาพดี และพร้อมที่จะใช้งานได้อย่างเหมาะสม กวดขันให้แม่บ้านประจำโครงการรวบรวมมูลฝอยอย่างน้อยวันละ 1 ครั้ง บรรจุลงในถุงมูลฝอยพร้อมมัดปากถุงให้เรียบร้อย ก่อนนำไปรวบรวมไปยังจุดที่เก็บมูลฝอยรวมของโครงการ ทำความสะอาดจุดที่เก็บมูลฝอยรวมทุกครั้งหลังจากการเก็บขนมูลฝอย เพื่อป้องกันกลิ่นรบกวน ประชาสัมพันธ์การคัดแยกมูลฝอยที่สามารถนำกลับมาใช้ใหม่และมูลฝอยที่เป็นอันตราย สำหรับมูลฝอยที่เป็นอันตราย ต้องแยกโดยแบ่งประเภทตามประกาศจังหวัดภูเก็ตฯ (ดังแสดงในภาคผนวก ข) ประชาสัมพันธ์แนวทางการจัดการมูลฝอยอินทรีย์โดยใช้วิธีหมักปุ๋ยอินทรีย์แบบใช้กากเศษอาหารนำไปใช้กับโครงการที่มีเศษอาหารเหลือได้โดยไม่มีกลิ่น และผลกระทบด้านสิ่งแวดล้อม ทั้งนี้แนวทางดังกล่าวเทศบาลนครภูเก็ตร่วมกับมูลนิธิเพื่อสิ่งแวดล้อมภูเก็ตให้ติดตามแบบแจ้ง 	<ul style="list-style-type: none"> ตรวจสอบถังมูลฝอย และห้องพักมูลฝอยรวมให้อยู่ในสภาพที่พร้อมใช้งาน มีการชำระล้างทำความสะอาด

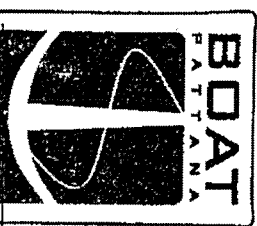

องค์การมหาชน บริษัท	ผลการดำเนินงาน	ปัญหา/อุปสรรค	มาตรการ/แผนการ แก้ไข/ป้องกัน
	<p>มูลนิธิโครงการจะจ้างผู้จัดทำบัญชีแยกประเภทบัญชีเงินฝาก โดยโครงการจะจ้างผู้จัดทำบัญชีแยกประเภทบัญชีเงินฝาก โดยโครงการจะจ้างผู้จัดทำบัญชีแยกประเภทบัญชีเงินฝาก</p>	<p>มูลนิธิโครงการจะจ้างผู้จัดทำบัญชีแยกประเภทบัญชีเงินฝาก โดยโครงการจะจ้างผู้จัดทำบัญชีแยกประเภทบัญชีเงินฝาก</p>	<p>มูลนิธิโครงการจะจ้างผู้จัดทำบัญชีแยกประเภทบัญชีเงินฝาก โดยโครงการจะจ้างผู้จัดทำบัญชีแยกประเภทบัญชีเงินฝาก</p>
<p>3.5 การคมนาคม</p>	<p>มูลนิธิโครงการจะจ้างผู้จัดทำบัญชีแยกประเภทบัญชีเงินฝาก โดยโครงการจะจ้างผู้จัดทำบัญชีแยกประเภทบัญชีเงินฝาก</p>	<p>มูลนิธิโครงการจะจ้างผู้จัดทำบัญชีแยกประเภทบัญชีเงินฝาก โดยโครงการจะจ้างผู้จัดทำบัญชีแยกประเภทบัญชีเงินฝาก</p>	<p>มูลนิธิโครงการจะจ้างผู้จัดทำบัญชีแยกประเภทบัญชีเงินฝาก โดยโครงการจะจ้างผู้จัดทำบัญชีแยกประเภทบัญชีเงินฝาก</p>

[illegible]

<p>ชื่อโครงการ/กิจกรรม</p>	<p>วัตถุประสงค์/เป้าหมาย</p>	<p>ผู้รับผิดชอบ/หน่วยงาน</p>
<p>4.3 การป้องกันอัคคีภัย</p>	<p>และทางเข้าออกโครงการ ดังนั้น ผลการระดมความคิดเห็นและอาชีวอนามัย จึงอยู่ในระดับต่ำ</p> <ul style="list-style-type: none"> • ยกร่างแผนนิเทศ 2 ชั้น บัวบาน 2 ชั้น และบันได 2 ชั้น ติดตั้งถังดับเพลิงแบบมือถือชนิดใหม่เคมี ขนาดบรรจุไม่น้อยกว่า 10 ลิตร หรือชนิดผงเคมีแห้ง ขนาดบรรจุไม่น้อยกว่า 3 ลิตร และกระสุนสัญญาณเตือนเหตุเพลิงไหม้ไว้ภายในอาคารชั้นที่ 1 ทุกหลัง หลังละ 1 จุด • ติดตั้งถังจ่ายน้ำดับเพลิงที่เป็นไปตามมาตรฐานของการประปาส่วนภูมิภาคในพื้นที่โครงการ 7 จุด ได้แก่ บริเวณสวนหย่อม 1 บริเวณด้านข้างแปลงที่ 20, 29 และ 57, 62 ด้านหน้าพื้นที่วางระบบบำบัดน้ำเสียรวม ด้านข้างแปลงที่ 148, 149 บริเวณแปลงที่ 81 และบริเวณระหว่างแปลงที่ 143 และ 144 โดยใช้น้ำประปาในการดับเพลิง • สำหรับบริเวณภายนอกอาคารติดตั้งกล้องวงจรปิด (CCTV) บริเวณสวนสาธารณะ จำนวน 3 จุด และบริเวณถนนภายในโครงการ จำนวน 19 จุด ทั้งนี้บริเวณทางเข้า-ออกโครงการติดตั้งกล้องวงจรปิด (CCTV) จำนวน 2 จุด โดยมุมกล้องมองออกสู่ถนนสาธารณะ เพื่อเป็นการสนับสนุนนโยบายของจังหวัดภูเก็ต ที่ขอให้สถานประกอบการมีส่วนช่วยลดเสี่ยงอุบัติเหตุ • โครงการต่างๆ ภายในจังหวัดภูเก็ต • โครงการการจัดให้มีจุดรวมพลจำนวน 2 จุด ได้แก่ จุดที่ 1 ตั้งอยู่ภายในพื้นที่สวนสาธารณะ โดยมีพื้นที่รวมพลขนาด 200.00 ตารางเมตร และจุดที่ 2 ตั้งอยู่ภายในสวนหย่อม 2 บริเวณด้านหน้าโครงการ โดยมีพื้นที่รวมพลขนาด 12.00 ตารางเมตร รองรับผู้พักอาศัยสำหรับอาชีวอนามัย ซึ่งเพียงพอต่อการ 	<ul style="list-style-type: none"> • จัดให้มีสื่อรับความคิดเห็นติดตั้งไว้บริเวณยามเพื่อรับเรื่องราวร้องเรียนจากผลกระทบที่เกิดขึ้น • ตรวจสอบและดูแลระบบการป้องกันอัคคีภัยต่างๆ ภายในโครงการ ให้มีสภาพพร้อมใช้ต้องใช้งานอยู่เสมอ เป็นประจำทุก 1 เดือน และซ่อมแซมทันทีเมื่อเกิดการชำรุด • แลกเปลี่ยนตำแหน่งของระบบป้องกันอัคคีภัย ภายในโครงการให้เห็นได้อย่างชัดเจน • ตรวจสอบสภาพของถังดับเพลิงให้มีสภาพดีอยู่เสมอ เช่น ตรวจสอบวันผลิต วันหมดอายุการใช้งาน ตรวจสอบสเกลให้มีความพร้อมต้องใช้งานอยู่เสมอ เป็นต้น • ต้องติดตั้งเครื่องตัดไฟอัตโนมัติ เพื่อป้องกันเหตุเพลิงไหม้ที่อาจจะเกิดขึ้น • จัดให้มีพนักงานควบคุมดูแล ตรวจสอบระบบไฟฟ้าอย่างน้อย 1 คน • จัดให้มีจุดรวมพลอยู่บริเวณที่เหมาะสมแก่การอพยพผู้อยู่อาศัยอยู่นอกอาคาร • ติดตั้งป้ายจุดรวมพลให้ผู้เข้าพักอาศัยสามารถเห็นได้ชัดเจนภายในโครงการ • จัดให้มีแผนปฏิบัติการฝึกซ้อมและฝึกอบรมทีมปฏิบัติงานในสวนของพนักงาน และเจ้าหน้าที่รักษาความปลอดภัยของโครงการ โดยต้องจัดทำกรฝึกซ้อมอย่างน้อย ปีละ 1 ครั้ง • จัดเตรียมแผนป้องกันอัคคีภัย โดยอยู่ในความรับผิดชอบของผู้บริหาร <ul style="list-style-type: none"> • ตรวจสอบอุปกรณ์ส่งสัญญาณเตือนภัย ว่าอยู่ในสภาพที่พร้อมใช้งาน ตลอดจนเวลาหรือไม่พร้อม ทั้งมีการบันทึกเป็นลายลักษณ์อักษร • ตรวจสอบความพร้อม ความเข้าใจของพนักงานใน การใช้ อุปกรณ์ ส่งสัญญาณเตือนภัย และอุปกรณ์ดับเพลิง ว่ามีความเข้าใจมาก-น้อยเพียงใด • ตรวจสอบจุดที่มีความเสี่ยงต่อการเกิดเหตุเพลิงไหม้ เช่น แผงควบคุมไฟฟ้า เครื่องสูบน้ำ เป็นต้น • ฝึกซ้อมและฝึกอบรมทีม

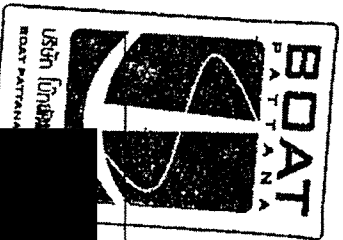

วัตถุประสงค์โครงการ	รายละเอียดโครงการ	ผลการดำเนินงาน	ผลกระทบที่คาดว่าจะได้รับ
<p>รวมคณะและสำหรับบริการพยาบาลในกรณีฉุกเฉิน โดยไม่คิดค่าบริการทางการแพทย์</p> <p>ช่วยดับเพลิงของระดับเพลิงและโครงการปฏิบัติงานของเจ้าหน้าที่แต่อย่างใด ดังนั้น คาดว่าจะส่งผลกระทบบนระดับต่ำ</p>	<p>บริเวณพื้นที่โครงการและบริเวณข้างเคียง ส่วนใหญ่มีการใช้ประโยชน์ที่ดินเป็น บ้านอยู่อาศัย และพื้นที่ที่มีการครอบครองเป็นส่วนใหญ่ ดังนั้น โครงการซึ่งเป็นการประกอบกิจการจัดสรรที่ดินขนาด 156 แปลง เพื่อเป็นที่ย่อยอาศัย จึงมีสภาพที่กลมกลืนกับบริเวณข้างเคียง อีกทั้งมีการจัดให้มีสวนสาธารณะ จำนวน 1 แปลง เนื้อที่ 0-3-77.97 ไร่ คิดเป็นพื้นที่ 1,511.88 ตารางเมตร คิดเป็นร้อยละ 5.56 ของพื้นที่จำหน่าย สำหรับพื้นที่สีเขียวของโครงการ ประกอบไปด้วยสวนสาธารณะ ขนาดพื้นที่ 1,511.88 ตารางเมตร และพื้นที่ สวนหย่อมจำนวน 6 แปลง ขนาดพื้นที่ 1,147.25 ตารางเมตร คิดเป็นพื้นที่</p>	<p>โครงการและพนักงานโครงการทุกท่าน มีรายละเอียดดังนี้</p> <ul style="list-style-type: none"> จัดให้มีผู้ตรวจสอบ ดูแลความพร้อมของอุปกรณ์เครื่องมือที่ใช้ให้ทำ อุปกรณ์ที่ใช้ในการดับเพลิงและสิ่งต่างๆ อยู่อย่างสม่ำเสมอ เป็นประจำทุก 6 เดือน และซ่อมแซมทันทีเมื่อเกิดการชำรุด หากพบอุปกรณ์ใดผิดปกติหรือชำรุดเสียหาย ให้แจ้งผู้เกี่ยวข้องทันที เพื่อดำเนินการแก้ไขหรือซ่อมแซมให้อยู่ในสภาวะปกติพร้อมใช้งาน ตรวจสอบเส้นทางที่ใช้เข้า-ออก ต้องไม่มีสิ่งกีดขวางอันจะเป็นอุปสรรค ทั้งในเวลาปกติและเวลาฉุกเฉิน รวมทั้งตรวจสอบป้ายเตือน และป้ายจุดรวมพลต้องอยู่ในสภาพที่ใช้งานได้ ประสานกับหน่วยงานท้องถิ่นที่เป็นที่ตั้งพื้นที่โครงการให้ทราบถึงการดำเนินโครงการ เพื่อเป็นการเตรียมความพร้อมของหน่วยงานดังกล่าว ในกรณีเกิดเหตุการณ์เพลิงไหม้ ให้สามารถช่วยเหลือผู้อยู่อาศัยภายในโครงการ ได้อย่างรวดเร็วและปลอดภัย 	<p>ปฏิบัติงานในส่วนของ พนักงาน และเจ้าหน้าที่ รักษาความปลอดภัยของโครงการ</p> <ul style="list-style-type: none"> ตรวจสอบป้ายเตือน และป้ายจุดรวมพลต้องอยู่ในสภาพที่ใช้งานได้
<p>4.4 สุนทรียภาพ/ทัศนียภาพ</p>	<p>บริเวณพื้นที่โครงการและบริเวณข้างเคียง ส่วนใหญ่มีการใช้ประโยชน์ที่ดินเป็น บ้านอยู่อาศัย และพื้นที่ที่มีการครอบครองเป็นส่วนใหญ่ ดังนั้น โครงการซึ่งเป็นการประกอบกิจการจัดสรรที่ดินขนาด 156 แปลง เพื่อเป็นที่ย่อยอาศัย จึงมีสภาพที่กลมกลืนกับบริเวณข้างเคียง อีกทั้งมีการจัดให้มีสวนสาธารณะ จำนวน 1 แปลง เนื้อที่ 0-3-77.97 ไร่ คิดเป็นพื้นที่ 1,511.88 ตารางเมตร คิดเป็นร้อยละ 5.56 ของพื้นที่จำหน่าย สำหรับพื้นที่สีเขียวของโครงการ ประกอบไปด้วยสวนสาธารณะ ขนาดพื้นที่ 1,511.88 ตารางเมตร และพื้นที่ สวนหย่อมจำนวน 6 แปลง ขนาดพื้นที่ 1,147.25 ตารางเมตร คิดเป็นพื้นที่</p>	<p>จัดให้มีพื้นที่สีเขียวประกอบด้วยสวนสาธารณะ จำนวน 1 แปลง ขนาดพื้นที่ 1,511.88 ตารางเมตร และพื้นที่สวนหย่อมจำนวน 6 แปลง ขนาดพื้นที่ 1,147.25 ตารางเมตร คิดเป็นพื้นที่สีเขียวรวม 2,659.12 ตารางเมตร ซึ่งมีอัตราส่วนพื้นที่สีเขียวทั้งหมดต่อผู้อยู่อาศัยในโครงการ 3.41 : 1 โดยภายในสวนสาธารณะมีการปลูกแคสเซีย ราชพฤกษ์ พิกุล บิป และสนนางพญา</p> <p>การปลูกไม้ยืนต้น ไม้ดอก ไม้ประดับ เพื่อให้ร่มเงาและสร้างความสดชื่นต่อพื้นที่สวนสาธารณะ หรือพื้นที่สวนสาธารณะบริเวณพื้นที่โครงการอยู่เสมอ</p>	<p>ดูแลรักษาต้นไม้ให้เจริญงอกงามอยู่เสมอมองและปลูกต้นไม้ทดแทน กรณีต้นไม้ตายหรือไม้เจริญเติบโตในพื้นที่สีเขียว</p>



<p>ปณณ</p>	<p>สียาวรวม 2,659.12 ตารางเมตร ซึ่งมีอัตราส่วนพื้นที่สีเขียวทั้งหมดต่อผู้อยู่อาศัยในโครงการ 3.41 : 1 โดยภายในสวนสาธารณะมีการปลูกและแสดงราชพฤกษ์ พิกุล ปีป และสวนหญ้า ทั้งนี้ยังนับพื้นที่น้ำปลูกเป็นพื้นที่ที่มีความเหมาะสมกับภูมิอากาศในท้องถิ่น ซึ่งทางผู้ออกแบบได้คำนึงถึงความเหมาะสมในการปลูกไม้ยืนต้น และต้นไม้ในการปลูกต้นไม้ โดยปลูกห่างจากระบบสาธารณูปโภคได้ดิน เช่น ถังบำบัดน้ำเสีย ท่อระบายน้ำ และฐานรากเพื่อให้ไม่ส่งผลกระทบต่อระบบสาธารณูปโภคใต้ดินของโครงการ ตลอดจนบริเวณพื้นที่โครงการและบริเวณใกล้เคียงไม่ปรากฏแหล่งโบราณคดีอันควรอนุรักษ์แต่อย่างใด ดังนั้น จึงไม่มีผลกระทบด้านสุขภาพและทัศนียภาพ</p>	<p>สียาวรวม 2,659.12 ตารางเมตร ซึ่งมีอัตราส่วนพื้นที่สีเขียวทั้งหมดต่อผู้อยู่อาศัยในโครงการ 3.41 : 1 โดยภายในสวนสาธารณะมีการปลูกและแสดงราชพฤกษ์ พิกุล ปีป และสวนหญ้า ทั้งนี้ยังนับพื้นที่น้ำปลูกเป็นพื้นที่ที่มีความเหมาะสมกับภูมิอากาศในท้องถิ่น ซึ่งทางผู้ออกแบบได้คำนึงถึงความเหมาะสมในการปลูกไม้ยืนต้น และต้นไม้ในการปลูกต้นไม้ โดยปลูกห่างจากระบบสาธารณูปโภคได้ดิน เช่น ถังบำบัดน้ำเสีย ท่อระบายน้ำ และฐานรากเพื่อให้ไม่ส่งผลกระทบต่อระบบสาธารณูปโภคใต้ดินของโครงการ ตลอดจนบริเวณพื้นที่โครงการและบริเวณใกล้เคียงไม่ปรากฏแหล่งโบราณคดีอันควรอนุรักษ์แต่อย่างใด ดังนั้น จึงไม่มีผลกระทบด้านสุขภาพและทัศนียภาพ</p>
<p>มาตรการเพื่อลดผลกระทบสิ่งแวดล้อม</p>	<p>จัดให้มีเจ้าหน้าที่ดูแลรักษาพื้นที่สีเขียวให้มีสภาพน่าดูอยู่เสมอเพื่อความสะดวกสบายและความปลอดภัยของผู้พักอาศัย</p>	<p>จัดให้มีเจ้าหน้าที่ดูแลรักษาพื้นที่สีเขียวให้มีสภาพน่าดูอยู่เสมอเพื่อความสะดวกสบายและความปลอดภัยของผู้พักอาศัย</p>

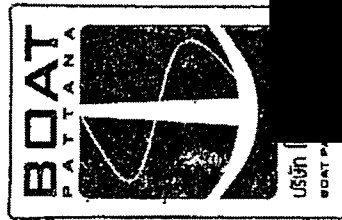

เอกสารแนบที่ 4
ผลการติดตามคุณภาพสิ่งแวดล้อม



Analysis Report

หน้า (Page) : 1 of 3

หมายเลขรายงาน (Report No.) : W-941/67

ทะเบียนห้องปฏิบัติการวิเคราะห์ เลขที่ 2-290

ชื่อผู้ให้บริการ (Customer) : บริษัท บีทพัฒนา จำกัด (สำนักงานใหญ่)
ที่อยู่ (Address) : เลขที่ 143/185 หมู่ 5 ตำบลบริรักษ์ อำเภอเมือง จังหวัดภูเก็ต
โทร (Tel.) : - โทรสาร (Fax) : -

สถานที่เก็บตัวอย่าง (Sampling Source) : จัดสรรที่ดิน เดอะ เฟิร์ส หมู่ 6 ถนนประชาสามัคคี ตำบลบริรักษ์ อำเภอเมือง จังหวัดภูเก็ต
วันที่เก็บตัวอย่าง (Sampling Date) : 26/06/2024 วิธีเก็บตัวอย่าง (Sampling Method) : Grab sampling
วันที่รับตัวอย่าง (Received Date) : 26/06/2024 ผู้เก็บตัวอย่าง (Sampling By) : Mr. Samakpong pongsiridech^[3]
วันที่ทดสอบ (Testing Date) : 26/06-02/07/2024 2-290-9-0005
วันที่รายงานผล (Result Date) : 03/07/2024

รายการทดสอบ (Parameter)	หน่วย (Unit)	วิธีทดสอบ (Method of Analysis) ^[1]	ผลการทดสอบ (Result)	มาตรฐาน (Standard) ^[2]
รหัสตัวอย่าง (Analysis No.)			240626/7	
ชื่อตัวอย่าง (Sample Name)			น้ำออกบบบ้ำบัด	ที่ดินจัดสรร
ประเภทตัวอย่าง (Sample Description)			Wastewater	ควบคุมอาคาร
เวลาเก็บตัวอย่าง (Sampling Time)			10.30 น.	ประเภท ข
ลักษณะตัวอย่าง (Sample Condition)			เหลืองขุ่น มีตะกอน มีกลิ่นเหม็น	ประเภท ข
กรด-เบส (pH) at 25 °C	-	Electrometric Method part 4500-H ⁺ B	7.2	5.5-9.0 5.0-9.0
บีโอดี (BOD)	mg/L	Azide Modification part 4500-O C/ 5-Days BOD Test part 5210B	47.0 ^[3]	≤30.0 ≤30.0
สารแขวนลอยทั้งหมด (Total Suspended Solids)	mg/L	Dried at 103 -105 °C part 2540D	47.3	≤40.0 ≤40.0
ของแข็งที่ละลายได้ทั้งหมด (Total Dissolved Solids)	mg/L	Dried at 180 °C part 2540C	476	≤1,000 ≤500
ไนโตรเจน ที่เคเฮ็น (Nitrogen, TKN)	mg/L	Macro-Kjeldahl part 4500-N _{org} B	34.1	≤35.0 ≤35.0
ซัลไฟด์ (Sulfide) ^{[3][6]}	mg/L	Iodometric part 4500-S ²⁻ F	1.3	≤1.0 ≤1.0
ไขมันและน้ำมัน (Fat, Oil & Grease) ^{[3][6]}	mg/L	Partition & Gravimetric part 5520B	5.7	≤20.0 ≤20.0

รายละเอียดเพิ่มเติม (Additional details) :

[1] Standard Methods for the Examination of Water and Wastewater, APHA, AWWA, WEF 23rd Edition 2017

[2] - ประกาศกระทรวงทรัพยากรธรรมชาติและสิ่งแวดล้อม เรื่อง กำหนดมาตรฐานควบคุม การระบายน้ำทิ้งจากที่ดินจัดสรร พ.ศ.2564

ประกาศในราชกิจจานุเบกษา เล่ม 138 ตอนพิเศษ 161 ง วันที่ 19 กรกฎาคม 2564

- กฎกระทรวง ฉบับที่ 51 (พ.ศ.2541) ออกตามความในพระราชบัญญัติควบคุมอาคาร พ.ศ. 2522

[3] Not TISI Accredited

[4] ทดสอบโดยห้องปฏิบัติการทดสอบรับเหมาช่วง (Analyzed by Subcontractor)

[5] ค่าความไม่แน่นอนในการวัด

[6] Not Department of Industrial Works Accredited

***Certificated ISO 9001:2015

หมายเหตุ (Notes) :

1. รายงานผลการทดสอบฉบับนี้

(The above results are relate

2. รายงานฉบับนี้จะต้องไม่ถูกทำซ้ำในเฉพาะเพียงบางส่วนของผลการนำไปใช้ซึ่งฉบับโดยไม่ได้รับความยินยอมเป็นลายลักษณ์อักษรจากบริษัท บีเค เนเจอร์ ทอรัส จำกัด

(This report shall not be reproduced except in full in whole or in part without the written approval of BK NATURE TAURUS CO., LTD.)



บริษัท บีเค เนเจอร์ ทอรัส จำกัด
BK Nature Taurus Co., Ltd.

ที่อยู่ : 59/386 หมู่ที่ 4 ตำบลกะทู้ อำเภอกะทู้ จังหวัดภูเก็ต 83120 โทร: 076 623955, 062 059 2888, 062 059 4888 โทรสาร: 076 619965
Address: 59/386 Village No.4 Kathu Sub-district, Kathu District, Phuket, 83120 Tel: 076 623955, 062 059 2888, 062 059 4888 Fax: 076 619965
เลขที่ผู้เสียภาษี (Tax ID.): 0835561013613 E-mail: bknature.t@gmail.com

Analysis Report

หน้า (Page) : 2 of 3

หมายเลขรายงาน (Report No.) : w-941/67

ชื่อผู้ใช้บริการ (Customer) : บริษัท บีเค เนเจอร์ ทอรัส จำกัด (สำนักงานใหญ่)
ที่อยู่ (Address) : เลขที่ 143/185 หมู่ 5 ตำบลศรีษะเกษ อำเภอเมือง จังหวัดภูเก็ต
โทร (Tel.) : โทรสาร (Fax) : -

สถานที่เก็บตัวอย่าง (Sampling Source) : จัดสรรที่ดิน เดอะ เฟิร์ส หมู่ 6 ถนนประชาสามัคคี ตำบลศรีษะเกษ อำเภอเมือง จังหวัดภูเก็ต
วันที่เก็บตัวอย่าง (Sampling Date) : 26/06/2024 วิธีเก็บตัวอย่าง (Sampling Method) : Grab sampling
วันที่รับตัวอย่าง (Received Date) : 26/06/2024 ผู้เก็บตัวอย่าง (Sampling By) : Mr. Samakpong pongsirjdech^[3]
วันที่ทดสอบ (Testing Date) : 27/06/2024
วันที่รายงานผล (Result Date) : 03/07/2024

รายการทดสอบ (Parameter)	หน่วย (Unit)	วิธีทดสอบ (Method of Analysis) ^[1]	ผลการทดสอบ (Result)	มาตรฐาน (Standard) ^[2]
รหัสตัวอย่าง (Analysis No.)			240626/7	
ชื่อตัวอย่าง (Sample Name)			น้ำออกระบบบำบัด	ควบคุมอาคาร
ประเภทตัวอย่าง (Sample Description)			Wastewater	ที่ดินจัดสรรประเภท ข
เวลาเก็บตัวอย่าง (Sampling Time)			10.30 น.	ประเภท ข
ลักษณะตัวอย่าง (Sample Condition)			เหลืองขุ่น มีตะกอน มีกลิ่นเหม็น	
การจมตัวของตะกอน (Settleable Solids) ^{[3][6]}	mL/L	Gravimetric part 2540F	0.30	- ≤0.50
ไนโตรเจนแอมโมเนีย (Nitrogen, Ammonium) ^{[3][6]}	mg/L	Distillation & Titration part 4500-NH ₃ B and C	25.8	- -
ออร์แกนิก - ไนโตรเจน (Organic Nitrogen) ^{[3][6]}	mg/L	Macro-Kjeldahl part 4500-N _{org} B	19.6	- ≤10.0

[1] Standard Methods for the Examination of Water and Wastewater, APHA, AWWA, WEF 23rd Edition 2017

[2] - ประกาศกระทรวงทรัพยากรธรรมชาติและสิ่งแวดล้อม เรื่อง กำหนดมาตรฐานควบคุม การระบายน้ำทิ้งจากที่ดินจัดสรร พ.ศ.2564

ประกาศในราชกิจจานุเบกษา เล่ม 138 ตอนพิเศษ 161 ง วันที่ 19 กรกฎาคม 2564

- กฎกระทรวง ฉบับที่ 51 (พ.ศ.2541) ออกตามความในพระราชบัญญัติควบคุมอาคาร พ.ศ. 2522

[3] Not TISI Accredited

[4] ทดสอบโดยห้องปฏิบัติการทดสอบรับเหมาช่วง (Analyzed by Subcontractor)

[5] ค่าความไม่แน่นอนในการวัด

[6] Not Department of Industrial Works Accredited

- หมายถึง ไม่ได้ระบุเกณฑ์การยอมรับสูงสุด

หมายเหตุ (Notes) :

- รายงานผลการทดสอบฉบับนี้มีผลเฉพาะกับตัวอย่างที่นำมาทดสอบดังกล่าวไว้ข้างต้นเท่านั้น
(The above results are related only to the tested samples as mentioned in this report.)
- รายงานฉบับนี้จะต้องไม่ถูกทำสำเนาเฉพาะเพียงบางส่วนยกเว้นการนำไปใช้ทั้งฉบับโดยไม่ได้รับความยินยอมเป็นลายลักษณ์อักษรจากบริษัท บีเค เนเจอร์ ทอรัส จำกัด
(This report shall not be reproduced except in full in whole or in part without the written approval of BK NATURE TAURUS CO., LTD.)

“PROF” Principle Reproducibility On standard First service

ประสิทธิภาพตามหลักวิชาการ ยึดมั่นมาตรฐาน บริการอย่างมืออาชีพ

F-P-7.8-01/1 V2, 1 มกราคม 2563



บริษัท บีเค เนเจอร์ ทอรัส จำกัด

BK Nature Taurus Co., Ltd.

ที่อยู่ : 59/386 หมู่ที่ 4 ตำบลกะทู้ อำเภอกะทู้ จังหวัดภูเก็ต 83120 โทร: 076 623955, 062 059 2888, 062 059 4888 โทรสาร: 076 619965

Address: 59/386 Village No.4 Kathu Sub-district, Kathu District, Phuket, 83120 Tel: 076 623955, 062 059 2888, 062 059 4888 Fax: 076 619965

เลขที่ผู้เสียภาษี (Tax ID.): 0835561013613 E-mail: bknature.t@gmail.com

Analysis Report

หน้า (Page) : 3 of 3

หมายเลขรายงาน (Report No.) : w-941/87

ชื่อผู้ใช้บริการ (Customer) : บริษัท โป๊ทพัฒนา จำกัด (สำนักงานใหญ่)
ที่อยู่ (Address) : เลขที่ 143/185 หมู่ 5 ตำบลรัษฎา อำเภอเมือง จังหวัดภูเก็ต
โทร (Tel.) : โทรสาร (Fax) : -

สถานที่เก็บตัวอย่าง (Sampling Source) : จัดสรร เดอะ เฟิร์ส หมู่ 6 ถนนประชาสามัคคี ตำบลรัษฎา อำเภอเมือง จังหวัดภูเก็ต
วันที่เก็บตัวอย่าง (Sampling Date) : 26/06/2024 วิธีเก็บตัวอย่าง (Sampling Method) : Grab sampling
วันที่รับตัวอย่าง (Received Date) : 26/06/2024 ผู้เก็บตัวอย่าง (Sampling By) : Mr. Samakpong pongsiridech [3]
วันที่ทดสอบ (Testing Date) : 26/06/2024
วันที่รายงานผล (Result Date) : 03/07/2024

รายการทดสอบ (Parameter)	หน่วย (Unit)	วิธีทดสอบ (Method of Analysis) [1]	ผลการทดสอบ (Result)	มาตรฐาน (Standard) [2]
รหัสตัวอย่าง (Analysis No.)			240626/8	
ชื่อตัวอย่าง (Sample Name)			น้ำประปา	
ประเภทตัวอย่าง (Sample Description)			Water	PWA
เวลาเก็บตัวอย่าง (Sampling Time)			10.35 น.	
ลักษณะตัวอย่าง (Sample Condition)			ใส	
คลอรีนอิสระ (Free Chlorine) [3][6]	mg/L	DPD	0.16	≥0.20

รายละเอียดเพิ่มเติม (Additional details) :

[1] Standard Methods for the Examination of Water and Wastewater, APHA, AWWA, WEF 23rd Edition 2017

[2] Notice: The water quality standard of Provincial Waterworks Authority was approved by the governor on July 16, 2007, annexed to the memorandum of DDS.
on MOI. 55702-2/258, July 11, 2007.

[3] Not TISI Accredited

[4] ทดสอบโดยห้องปฏิบัติการทดสอบรับเหมาช่วง (Analyzed by Subcontractor)

[5] ค่าความไม่แน่นอนในการวัด

[6] Not Department of Industrial Works Accredited

หมายเหตุ (Notes) :

- รายงานผลการทดสอบฉบับนี้มีผลเฉพาะกับตัวอย่างที่นำมาทดสอบดังกล่าวไว้ข้างต้นเท่านั้น
(The above results are related only to the tested samples as mentioned in this report.)
- รายงานฉบับนี้จะต้องไม่ถูกทำสำเนาเฉพาะเพียงบางส่วนยกเว้นการนำไปใช้ทั้งฉบับโดยไม่ได้รับความยินยอมเป็นลายลักษณ์อักษรจากบริษัท บีเค เนเจอร์ ทอรัส จำกัด
(This report shall not be reproduced except in full in whole or in part without the written approval of BK NATURE TAURUS CO., LTD.)

“PROF” Principle Reproducibility On standard First service

ประสิทธิภาพตามหลักวิชาการ ยึดมั่นมาตรฐาน บริการอย่างมืออาชีพ

เอกสารแนบที่ 5

รายงานการตรวจเช็คระบบสาธารณูปโภคส่วนกลาง

- ตารางตรวจเช็คไฟฟ้าส่วนกลาง
- ตารางตรวจเช็คระบบบ่อบำบัด
- ตารางตรวจเช็คการทำงานดูแลสวน
- ตารางตรวจเช็คระบบ CCTV
- ตารางตรวจเช็คระบบรักษาความปลอดภัย

MONTHLY WORKING SCHEDULE

ตารางการตรวจเช็คประจำเดือน

Item		Description	ประจำเดือน มกราคม 2567																															
			1	2	3	4	5	6	7	8	9	10	11	12	13	14	15	16	17	18	19	20	21	22	23	24	25	26	27	28	29	30	31	
		งานตรวจเช็คประจำเดือน																																
1		ตารางตรวจเช็คไฟส่วนกลาง ประจำสัปดาห์ Weekly Check Communal Light Equipment			X						X								X								X							
2		ตารางตรวจเช็คระบบประปา ประจำสัปดาห์ Weekly Check Water Supply System				✓					✓								✓								✓							
3		ตรวจสอบระบบกล้องวงจร ปิด ประจำสัปดาห์ Weekly Check Cctv Systme				✓					✓								✓								✓							
4		ตรวจสอบเช็คบ่อน้ำใต้ ประจำสัปดาห์ Weekly Check Cctv Systme				✓					✓								✓								✓							
5		ตรวจเช็คระบบรักษาความปลอดภัย ประจำสัปดาห์ Weekly Check Cctv Systme				✓					✓								✓								✓							
		งานดูแลพื้นที่ส่วนกลาง																																
5		ตรวจเช็คการทำงานดูแลสวนประจำเดือน Monthly Checklist Gardening Schedule				✓					✓								✓								✓							
6		ตรวจเช็คทำความสะอาดและวัดค่าคลอรีน ประจำสัปดาห์ Monthly Checklist Gardening Schedule				✓					✓								✓								✓							
		งานบริการเก็บขยะมูลฝอย																																
7		ตรวจเช็คการทำงานงานบริการเก็บขยะมูลฝอยประจำเดือน Weekly Checklist Rubbish removal service				✓					✓								✓								✓							
		งานบริการรักษาความปลอดภัย																																
8		ตรวจเช็คการทำงานงานบริการรักษาความปลอดภัยประจำเดือน Monthly Checklist security guard service				✓					✓								✓								✓							

WEEKLY CHECK COMMUNAL LIGHT EQUIPMENT

ตารางตรวจเช็คไฟส่วนกลาง ประจำสัปดาห์

Item/ลำดับ	Description/คำอธิบาย		จำนวน	วันที่: 4		วันที่: 11		วันที่: 18		วันที่: 25	
				ปกติ	ชำรุด	ปกติ	ชำรุด	ปกติ	ชำรุด	ปกติ	ชำรุด
ส่วนด้านหน้าหมู่บ้าน			ขนาด								
1	ไฟป้ายหมู่บ้าน		50 W		X		X		X		X
2	ไฟถักรอบล้อมรถ.		11 W		X		X		X		X
3	ไฟล้อมรอบทางเข้าหมู่บ้าน		11 W		X		X		X		X
ส่วนด้านโพน			ขนาด								
4	ไฟเสาไฟส่องถนน รอบหมู่บ้าน เฟส 1		30 W		X		X		X		X
5	ไฟเสาไฟส่องถนน รอบหมู่บ้าน เฟส 2		30 W	✓		✓		✓		✓	
ส่วนด้านส่วนสาธารณะ			ขนาด								
6	ไฟสวนสนามหญ้า		11 W	✓		✓		✓		✓	
7	ไฟสวนสาธารณะน้ำ		11 W	✓		✓		✓		✓	
8	ไฟสระน้ำ		12 W	✓		✓		✓		✓	
9	โคมไฟโถงล้างรถ		5 W	✓		✓		✓		✓	
10	แสงโถงล้างรถสปอร์ตไลท์		120 W	✓		✓		✓		✓	



ตารางตรวจสอบระบบ CCTV

Y ¹⁰⁰ Abstracts

ที่	รายการตรวจเช็ค	ประจำเดือน มกราคม 2567								หมายเหตุ
		Week 1		Week 2		Week 3		Week 4		
		ปกติ	ชำรุด	ปกติ	ชำรุด	ปกติ	ชำรุด	ปกติ	ชำรุด	
1	ผู้ควบคุมการทำงาน	✓		✓		✓		✓		
2	ระบบไฟฟ้า	✓		✓		✓		✓		
3	กล้อง	✓		✓		✓		✓		
4	ระบบบันทึก/DVR	✓		✓		✓		✓		
5	UPS	✓		✓		✓		✓		
6	Adapter /แหล่งจ่ายไฟ	✓		✓		✓		✓		
7	สายสัญญาณ	✓		✓		✓		✓		
8	internet	✓		✓		✓		✓		
9	เสาและกล่อง	✓		✓		✓		✓		
10	สภาพโดยทั่วไป	✓		✓		✓		✓		

CHECK THE TREATMENT SYSTEM

ตรวจเช็คระบบบำบัด

ระบบบำบัด									
ที่	รายการตรวจเช็ค	ประจำเดือน มกราคม 2567							
		Week 1		Week 2		Week 3		Week 4	
		ปกติ	ไม่ปกติ	ปกติ	ไม่ปกติ	ปกติ	ไม่ปกติ	ปกติ	ไม่ปกติ
1	ตั้งควบคุมการทำงาน	✓		✓		✓		✓	
2	ระบบไฟฟ้า 3 เฟส	✓		✓		✓		✓	
3	ประตูห้องเครื่อง	✓		✓		✓		✓	
4	ระบบการทำงาน	✓		✓		✓		✓	
5	ระบบบำบัด	✓		✓		✓		✓	
6	ระบบบำบัดอากาศ	✓		✓		✓		✓	
7	ถังระบบบำบัด	✓		✓		✓		✓	
8	ระบบประจุระบายน้	✓		✓		✓		✓	
9	มิเตอร์ไฟฟ้า-ประปา	✓		✓		✓		✓	
10	สภาพโดยทั่วไป	✓		✓		✓		✓	

หมายเหตุ :
.....
.....
.....
.....



CHECK THE SECURITY SYSTME
ตรวจเช็คระบบรักษาความปลอดภัย

ระบบรักษาความปลอดภัย										
ที่	รายการตรวจเช็ค		ประจำเดือน มกราคม 2567							
			Week 1		Week 2		Week 3		Week 4	
			ปกติ	ไม่ปกติ	ปกติ	ไม่ปกติ	ปกติ	ไม่ปกติ	ปกติ	ไม่ปกติ
1	ระบบไฟฟ้า	ไม่กินขาเข้า	✓		✓		✓		✓	
		ไม่กินขาออก	✓		✓		✓		✓	
2	แกน	ไม่กินขาเข้า	✓		✓		✓		✓	
		ไม่กินขาออก	✓		✓		✓		✓	
3	เสาแกน		✓		✓		✓		✓	
4	ระบบเซนเซอร์		✓		✓		✓		✓	
5	ระบบอ่านการ์ด		✓		✓		✓		✓	
6	เสาและตู้ควบคุม		✓		✓		✓		✓	
7	สภาพโดยทั่วไป		✓		✓		✓		✓	

หมายเหตุ :
.
.
.
.



WEEKLY CHECK COMMUNAL LIGHT EQUIPMENT

ตารางตรวจเช็คไฟส่วนกลาง ประจำสัปดาห์

Item/ลำดับ	Description / คำอธิบาย		จำนวน	วันที่: 1		วันที่: 8		วันที่: 15		วันที่: 22		วันที่: 29	
				ปกติ	ชำรุด	ปกติ	ชำรุด	ปกติ	ชำรุด	ปกติ	ชำรุด	ปกติ	ชำรุด
ส่วนด้านหน้าหมู่บ้าน		ขนาด											
1	ไฟป้ายหมู่บ้าน	50 W	2 ดวง	✓		✓		✓		✓		✓	
2	ไฟถักรอบเกือบรอบป.	11 W	6 ดวง	✓		✓		✓		✓		✓	
3	ไฟล้อมรอบปก ทางเข้าหมู่บ้าน	11 W	18 ดวง	✓		✓		✓		✓		✓	
ส่วนด้านในโพนน		ขนาด											
4	ไฟเสาไฟส่องถนน รอบหมู่บ้าน เฟส 1	30 W	43 ดวง	✓		✓		✓		✓		✓	
5	ไฟเสาไฟส่องถนน รอบหมู่บ้าน เฟส 2	30 W		✓		✓		✓		✓		✓	
ส่วนด้านส่วนสาธารณะ		ขนาด											
6	ไฟสวนสนามหญ้า	11 W	10 ดวง	✓		✓		✓		✓		✓	
7	ไฟสโบนสระน้ำ	11 W	5 ดวง	✓		✓		✓		✓		✓	
8	ไฟสระน้ำ	12 W	4 ดวง	✓		✓		✓		✓		✓	
9	โคมไฟโวล่าเซลล์	5 W	7 ดวง	✓		✓		✓		✓		✓	
10	แสงโวล่าเซลล์สปอร์ตไลท์	120 W	10 ดวง	✓		✓		✓		✓		✓	



DAILY CHECK CCTV SYSTEM
ตารางตรวจเช็คระบบ CCTV

No. ลำดับ	Description/ รายละเอียด	ประจำเดือน กุมภาพันธ์ 2567																												
		1	2	3	4	5	6	7	8	9	10	11	12	13	14	15	16	17	18	19	20	21	22	23	24	25	26	27	28	29
1	กล้องบันทึกภาพ CCTV 37 ตัว	✓	✓	✓	✓	✓	✓	✓	✓	✓	✓	✓	✓	✓	✓	✓	✓	✓	✓	✓	✓	✓	✓	✓	✓	✓	✓	✓	✓	✓
2	เครื่องบันทึกภาพ DVR 12 CH.	✓	✓	✓	✓	✓	✓	✓	✓	✓	✓	✓	✓	✓	✓	✓	✓	✓	✓	✓	✓	✓	✓	✓	✓	✓	✓	✓	✓	✓
3	หน้าจอ MONITOR 12 "	✓	✓	✓	✓	✓	✓	✓	✓	✓	✓	✓	✓	✓	✓	✓	✓	✓	✓	✓	✓	✓	✓	✓	✓	✓	✓	✓	✓	✓
4	เครื่องสำรองไฟ UPS. Supply	✓	✓	✓	✓	✓	✓	✓	✓	✓	✓	✓	✓	✓	✓	✓	✓	✓	✓	✓	✓	✓	✓	✓	✓	✓	✓	✓	✓	✓

Remark :
✓ = Normal
X = Abnormal

ที่	รายการตรวจเช็ค	ประจำเดือน กุมภาพันธ์ 2567				
		Week 1	Week 2	Week 3	Week 4	Week 5
		ปกติ ✓	ปกติ ✓	ปกติ ✓	ปกติ ✓	ปกติ ✓
1	ผู้ควบคุมการทำงาน	✓	✓	✓	✓	✓
2	ระบบไฟฟ้า	✓	✓	✓	✓	✓
3	กล้อง	✓	✓	✓	✓	✓
4	ระบบบันทึก/DVR	✓	✓	✓	✓	✓
5	UPS	✓	✓	✓	✓	✓
6	Adapter /แหล่งจ่ายไฟ	✓	✓	✓	✓	✓
7	สายสัญญาณ	✓	✓	✓	✓	✓
8	internet	✓	✓	✓	✓	✓
9	เสาและกล่อง	✓	✓	✓	✓	✓
10	สภาพโดยทั่วไป	✓	✓	✓	✓	✓

CHECK THE TREATMENT SYSTEM

ตรวจเช็คระบบบำบัด

ระบบบำบัด												
ที่	รายการตรวจเช็ค	ประจำเดือน กุมภาพันธ์ 2567										
		Week 1		Week 2		Week 3		Week 4		Week 5		หมายเหตุ
		ปกติ	ไม่ปกติ	ปกติ	ไม่ปกติ	ปกติ	ไม่ปกติ	ปกติ	ไม่ปกติ	ปกติ	ไม่ปกติ	
1	ผู้ปฏิบัติงานการทำงาน	✓		✓		✓		✓		✓		
2	ระบบไฟฟ้า 3 เฟส	✓		✓		✓		✓		✓		
3	ประตูห้องเครื่อง	✓		✓		✓		✓		✓		
4	ระบบการทำงาน	✓		✓		✓		✓		✓		
5	ระบบบำบัด	✓		✓		✓		✓		✓		
6	ระบบบำบัดอากาศ	✓		✓		✓		✓		✓		
7	ถังระบบบำบัด	✓		✓		✓		✓		✓		
8	ระบบประตุน้ำ	✓		✓		✓		✓		✓		
9	มิเตอร์ไฟฟ้า-ประปา	✓		✓		✓		✓		✓		
10	สภาพโดยทั่วไป	✓		✓		✓		✓		✓		

หมายเหตุ :

CHECK THE SECURITY SYSTME

ตรวจเช็คระบบรักษาความปลอดภัย

ระบบรักษาความปลอดภัย												
ที่	รายการตรวจเช็ค		ประจำเดือน กุมภาพันธ์ 2567									
			Week 1		Week 2		Week 3		Week 4		Week 5	
			ปกติ	ไม่ปกติ	ปกติ	ไม่ปกติ	ปกติ	ไม่ปกติ	ปกติ	ไม่ปกติ	ปกติ	ไม่ปกติ
1	ระบบไฟฟ้า	ไม่กินขาเข้า	✓		✓		✓		✓		✓	
		ไม่กินขาออก	✓		✓		✓		✓		✓	
2	แกนกัน	ไม่กินขาเข้า	✓		✓		✓		✓		✓	
		ไม่กินขาออก	✓		✓		✓		✓		✓	
3	เสาแกนกัน		✓		✓		✓		✓		✓	
4	ระบบเรนเนอร์		✓		✓		✓		✓		✓	
5	ระบบอ่านการ์ด		✓		✓		✓		✓		✓	
6	เสาและตู้ควบคุม		✓		✓		✓		✓		✓	
7	สภาพโดยทั่วไป		✓		✓		✓		✓		✓	

หมายเหตุ :



MONTHLY WORKING SCHEDULE

ตารางการตรวจเช็คประจำเดือน

Item		Description	ประจำเดือน มีนาคม 2567																															
			1	2	3	4	5	6	7	8	9	10	11	12	13	14	15	16	17	18	19	20	21	22	23	24	25	26	27	28	29	30	31	
		งานตรวจเช็คประจำเดือน																																
1		ตารางตรวจเช็คไฟส่วนกลาง ประจำสัปดาห์ Weekly Check Communal Light Equipment						✓							✓							✓									✓			
2		ตารางตรวจเช็คระบบประปา ประจำสัปดาห์ Weekly Check Water Supply System						✓							✓							✓									✓			
3		ตรวจสอบระบบกล้องวงจร ประจำสัปดาห์ Weekly Check Cctv Systme						✓							✓							✓									✓			
4		ตรวจสอบเช็คบ่อบำบัด ประจำสัปดาห์ Weekly Check Cctv Systme						✓							✓							✓									✓			
5		ตรวจเช็คระบบรักษาความปลอดภัย ประจำสัปดาห์ Weekly Check Cctv Systme						✓							✓							✓									✓			
		งานดูแลพื้นที่สวนส่วนกลาง																																
5		ตารางเช็คการทำงานดูแลสวนประจำเดือน Monthly Checklist Gardening Schedule						✓							✓							✓									✓			
6		ตรวจเช็คค่าความสะอาดและวัดค่าคลอรีน ประจำสัปดาห์ Monthly Checklist Gardening Schedule						✓							✓							✓									✓			
		งานบริการเก็บขยะมูลฝอย																																
7		ตารางเช็คการทำงานบริการเก็บขยะมูลฝอยประจำเดือน Weekly Checklist Rubbish removal service						✓							✓							✓									✓			
		งานบริการรักษาความปลอดภัย																																
8		ตรวจเช็คการทำงานบริการรักษาความปลอดภัยประจำเดือน Monthly Checklist security guard service						✓							✓							✓									✓			

WEEKLY CHECK COMMUNAL LIGHT EQUIPMENT

ตารางตรวจเช็คไฟส่วนกลาง ประจำสัปดาห์

Item/ลำดับ	Description / คำอธิบาย	จำนวน	วันที่: 7		วันที่: 14		วันที่: 21		วันที่: 28		
			ปกติ	ชำรุด	ปกติ	ชำรุด	ปกติ	ชำรุด	ปกติ	ชำรุด	
ส่วนคันทันหมู่บ้าน											
1	ไฟป้ายหมู่บ้าน	ขนาด 50 W	2 ดวง	✓				✓			
2	ไฟถังรอบบ่อนรก.	11 W	6 ดวง	✓				✓			
3	ไฟล้อมรถ ทางเข้าหมู่บ้าน	11 W	18 ดวง	✓				✓			
ส่วนด้านโถงถนน											
4	ไฟเสาไฟส่องถนน รอบหมู่บ้าน เฟส 1	30 W	43 ดวง	✓				✓			
5	ไฟเสาไฟส่องถนน รอบหมู่บ้าน เฟส 2	30 W		✓				✓			
ส่วนด้านส่วนสาธารณะ											
6	ไฟสวนสนามหญ้า	11 W	10 ดวง	✓				✓			
7	ไฟสโมสรสระน้ำ	11 W	5 ดวง	✓				✓			
8	ไฟสระน้ำ	12 W	4 ดวง	✓				✓			
9	โคมไฟโถงอาคาร	5 W	7 ดวง	✓				✓			
10	แสงโถงอาคารสปอร์ตไลท์	120 W	10 ดวง	✓				✓			



DAILY CHECK CCTV SYSTEM

ตารางตรวจเช็คระบบ CCTV

NO.ลำดับ	Description/ รายละเอียด	ประจำเดือน มีนาคม 2567																														
		1	2	3	4	5	6	7	8	9	10	11	12	13	14	15	16	17	18	19	20	21	22	23	24	25	26	27	28	29	30	31
1	กล้องบันทึกภาพ CCTV 37 ตัว	✓	✓	✓	✓	✓	✓	✓	✓	✓	✓	✓	✓	✓	✓	✓	✓	✓	✓	✓	✓	✓	✓	✓	✓	✓	✓	✓	✓	✓	✓	✓
2	เครื่องบันทึกภาพ DVR 12 CH.	✓	✓	✓	✓	✓	✓	✓	✓	✓	✓	✓	✓	✓	✓	✓	✓	✓	✓	✓	✓	✓	✓	✓	✓	✓	✓	✓	✓	✓	✓	✓
3	หน้าจอ MONITOR 12 "	✓	✓	✓	✓	✓	✓	✓	✓	✓	✓	✓	✓	✓	✓	✓	✓	✓	✓	✓	✓	✓	✓	✓	✓	✓	✓	✓	✓	✓	✓	✓
4	เครื่องสำรองไฟ UPS. Supply	✓	✓	✓	✓	✓	✓	✓	✓	✓	✓	✓	✓	✓	✓	✓	✓	✓	✓	✓	✓	✓	✓	✓	✓	✓	✓	✓	✓	✓	✓	✓

Remark :

✓ = Normal
X = Abnormal

ที่	รายการตรวจเช็ค	ประจำเดือน มีนาคม 2567						หมายเหตุ		
		Week 1		Week 2		Week 3			Week 4	
		ปกติ	ชำรุด	ปกติ	ชำรุด	ปกติ	ชำรุด		ปกติ	ชำรุด
1	ผู้ควบคุมการทำงาน	✓		✓		✓		✓		
2	ระบบไฟฟ้า	✓		✓		✓		✓		
3	กล้อง	✓		✓		✓		✓		
4	ระบบบันทึก/DVR	✓		✓		✓		✓		
5	UPS	✓		✓		✓		✓		
6	Adapter /แหล่งจ่ายไฟ	✓		✓		✓		✓		
7	สายสัญญาณ	✓		✓		✓		✓		
8	internet	✓		✓		✓		✓		
9	เสาและกล่อง	✓		✓		✓		✓		
10	สภาพโดยทั่วไป	✓		✓		✓		✓		

CHECK THE TREATMENT SYSTEM

ตรวจเช็คระบบบำบัด

ระบบบำบัด										
ที่	รายการตรวจเช็ค	ประจำเดือน มีนาคม 2567								หมายเหตุ
		Week 1		Week 2		Week 3		Week 4		
		ปกติ	ไม่ปกติ	ปกติ	ไม่ปกติ	ปกติ	ไม่ปกติ	ปกติ	ไม่ปกติ	
1	ผู้ควบคุมการทำงาน	✓		✓		✓		✓		
2	ระบบไฟฟ้า 3 เฟส	✓		✓		✓		✓		
3	ประตูห้องเครื่อง	✓		✓		✓		✓		
4	ระบบการทำงาน	✓		✓		✓		✓		
5	ระบบบำบัดน้ำ	✓		✓		✓		✓		
6	ระบบนิเวศอากาศ	✓		✓		✓		✓		
7	ถังระบบบำบัด	✓		✓		✓		✓		
8	ระบบประตูระบายน้ำ	✓		✓		✓		✓		
9	มิเตอร์ไฟฟ้า-ประปา	✓		✓		✓		✓		
10	สภาพโดยทั่วไป	✓		✓		✓		✓		

หมายเหตุ :



CHECK THE SECURITY SYSTME
ตรวจเช็คระบบรักษาความปลอดภัย

ระบบรักษาความปลอดภัย										
ที่	รายการตรวจเช็ค	ประจำเดือน มีนาคม 2567								
		Week 1		Week 2		Week 3		Week 4		
		ปกติ	ไม่ปกติ	ปกติ	ไม่ปกติ	ปกติ	ไม่ปกติ	ปกติ	ไม่ปกติ	
1	ระบบไฟฟ้า	ไม่กันน้ำเข้า	✓		✓		✓		✓	
		ไม่กันน้ำออก	✓		✓		✓		✓	
2	แฉก	ไม่กันน้ำเข้า	✓		✓		✓		✓	
		ไม่กันน้ำออก	✓		✓		✓		✓	
3	เสาแฉก	✓		✓		✓		✓		
4	ระบบเซนเซอร์	✓		✓		✓		✓		
5	ระบบอ่านการ์ด	✓		✓		✓		✓		
6	เสาและตู้ควบคุม	✓		✓		✓		✓		
7	สภาพโดยทั่วไป	✓		✓		✓		✓		

หมายเหตุ :
.....
.....
.....
.....



MONTHLY WORKING SCHEDULE

ตารางการตรวจเช็คประจำวัน

Item		Description	ประจำเดือน เมษายน 2567																															
			1	2	3	4	5	6	7	8	9	10	11	12	13	14	15	16	17	18	19	20	21	22	23	24	25	26	27	28	29	30	31	
		งานตรวจเช็คประจำวัน																																
1		ตารางตรวจเช็คไฟส่วนกลาง ประจำสัปดาห์ Weekly Check Communal Light Equipment			✓						✓								✓								✓							
2		ตารางตรวจเช็คระบบประปา ประจำสัปดาห์ Weekly Check Water Supply System			✓						✓								✓								✓							
3		ตรวจสอบระบบกล้องวงจร ปิดประจำสัปดาห์ Weekly Check Cctv System			✓						✓								✓								✓							
4		ตรวจสอบรีดบำบัด ปิดประจำสัปดาห์ Weekly Check Cctv System			✓						✓								✓								✓							
5		ตรวจเช็คระบบรักษาความปลอดภัย ประจำสัปดาห์ Weekly Check Cctv System			✓						✓								✓								✓							
		งานดูแลพื้นที่ส่วนกลาง																																
5		ตารางเช็คการทำงานดูแลสวนประจำวัน Monthly Checklist Gardening Schedule			✓						✓								✓								✓							
6		ตารางเช็คค่าความสะอาดและวัดค่าคลอรีน ประจำสัปดาห์ Monthly Checklist Gardening Schedule			✓						✓								✓								✓							
		งานบริการเก็บขยะมูลฝอย																																
7		ตารางเช็คการทำงานบริการเก็บขยะมูลฝอยประจำวัน Weekly Checklist Rubbish removal service			✓						✓								✓								✓							
		งานบริการรักษาความปลอดภัย																																
8		ตารางเช็คการทำงานบริการรักษาความปลอดภัยประจำวัน Monthly Checklist security guard service			✓						✓								✓								✓							

WEEKLY CHECK COMMUNAL LIGHT EQUIPMENT

ตารางตรวจเช็คไฟส่วนกลาง ประจำสัปดาห์

Item/ลำดับ	Description / คำอธิบาย		จำนวน	วันที่: 7		วันที่: 14		วันที่: 21		วันที่: 28	
				ปกติ	ชำรุด	ปกติ	ชำรุด	ปกติ	ชำรุด	ปกติ	ชำรุด
ส่วนด้านหน้าหมู่บ้าน											
1	ไฟป้ายหมู่บ้าน		ขนาด 50 W 2 ดวง	✓			X	✓			
2	ไฟถึกรองบิอมรปค.		11 W 6 ดวง	✓		✓		✓			
3	ไฟเชื่อมรปค ทางเข้าหมู่บ้าน		11 W 18 ดวง	✓		✓		✓			
ส่วนด้านไฟถนน											
4	ไฟเสาไฟส่องถนน รอบหมู่บ้าน เฟส 1		30 W 43 ดวง	✓		✓		✓			
5	ไฟเสาไฟส่องถนน รอบหมู่บ้าน เฟส 2		30 W	✓		✓			X		X
ส่วนด้านส่วนสาธารณะ											
6	ไฟสวนสนามหญ้า		ขนาด 11 W 10 ดวง	✓		✓		✓		✓	
7	ไฟสวนใบสรวะน้ำ		11 W 5 ดวง	✓		✓		✓		✓	
8	ไฟสระน้ำ		12 W 4 ดวง	✓		✓		✓		✓	
9	โคมไฟโซล่าเซลล์		5 W 7 ดวง	✓		✓		✓		✓	
10	แผงโซล่าเซลล์สปอร์ตไลท์		120 W 10 ดวง	✓		✓		✓		✓	



DAILY CHECK CCTV SYSTEM

ตารางตรวจเช็คระบบ CCTV

NO.ลำดับ	Description/ รายละเอียด	ประจำเดือน เมษายน 2567																															
		1	2	3	4	5	6	7	8	9	10	11	12	13	14	15	16	17	18	19	20	21	22	23	24	25	26	27	28	29	30	31	
1	กล้องบันทึกภาพ CCTV 37 ตัว	X	X	X	X	X	X	X	X	X	X	X	X	X	X	X	X	X	X	X	X	X	X	X	X	X	X	X	X	X	X	X	X
2	เครื่องบันทึกภาพ DVR 12 CH.	✓	✓	✓	✓	✓	✓	✓	✓	✓	✓	✓	✓	✓	✓	✓	✓	✓	✓	✓	✓	✓	✓	✓	✓	✓	✓	✓	✓	✓	✓	✓	✓
3	หน้าจอ MONITOR 12 "	✓	✓	✓	✓	✓	✓	✓	✓	✓	✓	✓	✓	✓	✓	✓	✓	✓	✓	✓	✓	✓	✓	✓	✓	✓	✓	✓	✓	✓	✓	✓	✓
4	เครื่องสำรองไฟ Ups. Supply	✓	✓	✓	✓	✓	✓	✓	✓	✓	✓	✓	✓	✓	✓	✓	✓	✓	✓	✓	✓	✓	✓	✓	✓	✓	✓	✓	✓	✓	✓	✓	✓

Remark :

✓ = Normal
X = Abnormal

ที่	รายการตรวจเช็ค	ประจำเดือน เมษายน 2567										หมายเหตุ
		Week 1		Week 2		Week 3		Week 4				
		ปกติ	ชำรุด	ปกติ	ชำรุด	ปกติ	ชำรุด	ปกติ	ชำรุด			
1	ผู้ควบคุมการทำงาน	✓	✓	✓	✓	✓	✓	✓	✓	✓		
2	ระบบ ไฟฟ้า	✓	✓	✓	✓	✓	✓	✓	✓	✓		
3	กล้อง	✓			X	✓		✓		✓	กล้อง 8 ตัว อะแดปเตอร์เสีย	
4	ระบบบันทึก/DVR	✓			X	✓		✓		✓	กล้อง 8 ตัว อะแดปเตอร์เสีย	
5	UPS	✓		✓		✓		✓		✓		
6	Adapter /แหล่งจ่ายไฟ	✓		✓		✓		✓		✓		
7	สายสัญญาณ	✓		✓		✓		✓		✓		
8	internet	✓		✓		✓		✓		✓		
9	เสาและกล่อง	✓		✓		✓		✓		✓		
10	สภาพโดยรวม	✓		✓		✓		✓		✓		

CHECK THE TREATMENT SYSTEM

ตรวจเช็คระบบบำบัด

ระบบบำบัด									
ที่	รายการตรวจเช็ค	ประจำเดือน เมษายน 2567							
		Week 1		Week 2		Week 3		Week 4	
		ปกติ	ไม่ปกติ	ปกติ	ไม่ปกติ	ปกติ	ไม่ปกติ	ปกติ	ไม่ปกติ
1	ตู้ถังควบคุมการทำงาน	✓		✓		✓		✓	
2	ระบบไฟฟ้า 3 เฟส	✓		✓		✓		✓	
3	ประตูล้างเครื่อง	✓		✓		✓		✓	
4	ระบบการทำงาน	✓		✓		✓		✓	
5	ระบบบำบัด	✓		✓		✓		✓	
6	ระบบบำบัดเดิมอากาศ	✓		✓		✓		✓	
7	ถังระบบบำบัด	✓		✓		✓		✓	
8	ระบบประตูล้างระบบน้ำ	✓		✓		✓		✓	
9	มอเตอร์ไฟฟ้า-ประปา	✓		✓		✓		✓	
10	สภาพโดยทั่วไป	✓		✓		✓		✓	

หมายเหตุ :

.....



call center
+66(0) 91 8238518 (TH, EN)



Visit our website for more
www.realsproperty.com



Email
sales@realsproperty.com

CHECK THE SECURITY SYSTME

ตรวจเช็คระบบรักษาความปลอดภัย

ระบบรักษาความปลอดภัย											
ที่	รายการตรวจเช็ค	ประจำเดือน เมษายน 2567								หมายเหตุ	
		Week 1		Week 2		Week 3		Week 4			
		ปกติ	ไม่ปกติ	ปกติ	ไม่ปกติ	ปกติ	ไม่ปกติ	ปกติ	ไม่ปกติ		
1	ระบบไฟฟ้า	✓		✓		✓		✓			
		✓		✓		✓		✓			
2	แกนกัน	✓		✓		✓		✓			
		✓		✓		✓		✓			
3	เสาแกนกัน	✓		✓		✓		✓			
4	ระบบเซนเซอร์	✓		✓		✓		✓			
5	ระบบอ่านการ์ด	✓		✓		✓		✓			
6	เสาและตู้ควบคุม	✓		✓		✓		✓			
7	สภาพโดยทั่วไป	✓		✓		✓		✓			

หมายเหตุ :

.....

.....

.....

.....



MONTHLY WORKING SCHEDULE

ตารางตรวจเช็คประจำเดือน

Item		Description	ประจำเดือน พฤษภาคม 2567																															
			1	2	3	4	5	6	7	8	9	10	11	12	13	14	15	16	17	18	19	20	21	22	23	24	25	26	27	28	29	30	31	
		งานตรวจเช็คประจำเดือน																																
1	ตารางตรวจเช็คไฟส่วนกลาง ประจำสัปดาห์ Weekly Check Communal Light Equipment	✓							✓								✓							✓									✓	
2	ตารางตรวจเช็คระบบประปา ประจำสัปดาห์ Weekly Check Water Supply System	✓							✓								✓							✓									✓	
3	ตรวจสอบระบบกล้องวงจร ประจำสัปดาห์ Weekly Check Cctv Systme	✓							✓								✓							✓									✓	
4	ตรวจสอบเช็คบ่อน้ำดับ ประจำสัปดาห์ Weekly Check Cctv Systme	✓							✓								✓							✓									✓	
5	ตรวจเช็คระบบรักษาความปลอดภัย ประจำสัปดาห์ Weekly Check Cctv Systme	✓							✓								✓							✓									✓	
		งานดูแลพื้นที่สวนกลาง																																
5	ตรวจเช็คการทำงานดูแลสวนประจำเดือน Monthly Checklist Gardening Schedule	✓							✓								✓							✓									✓	
6	ตรวจเช็คทำความสะอาดและวัชกัลลดวัน ประจำสัปดาห์ Monthly Checklist Gardening Schedule	✓							✓								✓							✓									✓	
		งานบริการเก็บขยะมูลฝอย																																
7	ตรวจเช็คการทำงานงานบริการเก็บขยะมูลฝอยประจำเดือน Weekly Checklist Rubbaisih removal service	✓							✓								✓							✓									✓	
		งานบริการรักษาความปลอดภัย																																
8	ตรวจเช็คการทำงานงานบริการรักษาความปลอดภัยประจำเดือน Monthly Checklist security guard service	✓							✓								✓							✓									✓	

WEEKLY CHECK COMMUNAL LIGHT EQUIPMENT

ตารางตรวจเช็คไฟส่วนกลาง ประจำสัปดาห์

Item/ลำดับ	Description / คำอธิบาย	จำนวน	วันที่: 2		วันที่: 9		วันที่: 16		วันที่: 23		วันที่: 30	
			ปกติ	ชำรุด	ปกติ	ชำรุด	ปกติ	ชำรุด	ปกติ	ชำรุด	ปกติ	ชำรุด
ส่วนด้านหน้าหมู่บ้าน												
1	ไฟป้ายหมู่บ้าน	2 ดวง	✓		✓		✓		✓		✓	
2	ไฟถึงรอบบิเวณปภ.	6 ดวง	✓		✓		✓		✓		✓	
3	ไฟล้อมรอบภ ทางเข้าหมู่บ้าน	18 ดวง	✓		✓		✓		✓		✓	
ส่วนด้าน โถงถนน												
4	ไฟเสาไฟส่องถนน รอบหมู่บ้าน เฟส 1	43 ดวง	✓			X		X		✓		✓
5	ไฟเสาไฟส่องถนน รอบหมู่บ้าน เฟส 2	30 W	✓		✓		✓		✓		✓	
ส่วนด้านส่วนสาธารณะ												
6	ไฟสวนสนามหญ้า	10 ดวง	✓		✓		✓		✓		✓	
7	ไฟสโมสรสระน้ำ	5 ดวง	✓		✓		✓		✓		✓	
8	ไฟสระน้ำ	4 ดวง	✓		✓		✓		✓		✓	
9	โคมไฟโถงล่าซดล์	7 ดวง	✓		✓		✓		✓		✓	
10	แสงโถงล่าซดล์สปอร์ตไลท์	10 ดวง	✓		✓		✓		✓		✓	



DAILY CHECK CCTV SYSTEM

ตารางตรวจเช็คระบบ CCTV

NO.ลำดับ	Description/ รายละเอียด	ประจำเดือน พฤษภาคม 2567																														
		1	2	3	4	5	6	7	8	9	10	11	12	13	14	15	16	17	18	19	20	21	22	23	24	25	26	27	28	29	30	31
1	กล้องบันทึกภาพ CCTV 37 ตัว	✓		✓	✓	✓	✓	✓	✓	✓	✓	✓	✓	✓	✓	✓	✓	✓	✓	✓	✓	✓	✓	✓	✓	✓	✓	✓	✓	✓	✓	✓
2	เครื่องบันทึกภาพ DVR 12 CH.	✓		✓	✓	✓	✓	✓	✓	✓	✓	✓	✓	✓	✓	✓	✓	✓	✓	✓	✓	✓	✓	✓	✓	✓	✓	✓	✓	✓	✓	✓
3	หน้าจอ MONITOR 12 "	✓		✓	✓	✓	✓	✓	✓	✓	✓	✓	✓	✓	✓	✓	✓	✓	✓	✓	✓	✓	✓	✓	✓	✓	✓	✓	✓	✓	✓	✓
4	เครื่องสำรองไฟ UPS, Supply	✓		✓	✓	✓	✓	✓	✓	✓	✓	✓	✓	✓	✓	✓	✓	✓	✓	✓	✓	✓	✓	✓	✓	✓	✓	✓	✓	✓	✓	✓

Remark :
✓ = Normal
X = Abnormal

ที่	รายการตรวจเช็ค	ประจำเดือน พฤษภาคม 2567									
		Week 1		Week 2		Week 3		Week 4		Week 5	
		ปกติ	ชำรุด	ปกติ	ชำรุด	ปกติ	ชำรุด	ปกติ	ชำรุด	ปกติ	ชำรุด
1	ผู้ควบคุมการทำงาน	✓		✓		✓		✓		✓	
2	ระบบไฟฟ้า	✓		✓		✓		✓		✓	
3	กล้อง	✓		✓		✓		✓		✓	
4	ระบบบันทึก/DVR	✓		✓		✓		✓		✓	
5	UPS	✓		✓		✓		✓		✓	
6	Adapter /แหล่งจ่ายไฟ	✓		✓		✓		✓		✓	
7	สายสัญญาณ	✓		✓		✓		✓		✓	
8	internet	✓		✓		✓		✓		✓	
9	เสาและกล่อง	✓		✓		✓		✓		✓	
10	สภาพโดยทั่วไป	✓		✓		✓		✓		✓	

CHECK THE TREATMENT SYSTEM

ตรวจเช็คระบบบำบัด

		ระบบบำบัด									
ที่	รายการตรวจเช็ค	ประจำเดือน พฤษภาคม 2567									
		Week 1		Week 2		Week 3		Week 4		Week 5	
		ปกติ	ไม่ปกติ	ปกติ	ไม่ปกติ	ปกติ	ไม่ปกติ	ปกติ	ไม่ปกติ	ปกติ	ไม่ปกติ
1	ผู้ปฏิบัติงานการทำงาน	✓		✓		✓		✓		✓	
2	ระบบไฟฟ้า 3 เฟส	✓		✓		✓		✓		✓	
3	ประตูห้องเครื่อง	✓		✓		✓		✓		✓	
4	ระบบการทำงาน	✓		✓		✓		✓		✓	
5	ระบบบำบัดน้ำ	✓		✓		✓		✓		✓	
6	ระบบบำบัดอากาศ	✓		✓		✓		✓		✓	
7	ถังระบบบำบัด	✓		✓		✓		✓		✓	
8	ระบบประจุระบบน้ำ	✓		✓		✓		✓		✓	
9	มิเตอร์ไฟฟ้า-ประปา	✓		✓		✓		✓		✓	
10	สภาพโดยทั่วไป	✓		✓		✓		✓		✓	

หมายเหตุ :

.....

.....

.....

.....



CHECK THE SECURITY SYSTME
ตรวจเช็คระบบรักษาความปลอดภัย

ระบบรักษาความปลอดภัย												
ที่	รายการตรวจเช็ค		ประจำเดือน พฤษภาคม 2567									
			Week 1		Week 2		Week 3		Week 4		Week 5	
			ปกติ	ไม่ปกติ	ปกติ	ไม่ปกติ	ปกติ	ไม่ปกติ	ปกติ	ไม่ปกติ	ปกติ	ไม่ปกติ
1	ระบบ ไฟฟ้า	ไม่กันขงเข้า	✓		✓		✓		✓		✓	
		ไม่กันขงออก	✓		✓		✓		✓		✓	
2	แกนกัน	ไม่กันขงเข้า	✓		✓		✓		✓		✓	
		ไม่กันขงออก	✓		✓		✓		✓		✓	
3	เสาแกนกัน		✓		✓		✓		✓		✓	
4	ระบบเซนเซอร์		✓		✓		✓		✓		✓	
5	ระบบอ่านการ์ด		✓		✓		✓		✓		✓	
6	เสาและผู้ควบคุม		✓		✓		✓		✓		✓	
7	สภาพโดยทั่วไป		✓		✓		✓		✓		✓	

หมายเหตุ :
.....
.....
.....



MONTHLY WORKING SCHEDULE

ตารางการตรวจเช็คประจำเดือน

Item		Description	ประจำเดือน มิถุนายน 2567																															
			1	2	3	4	5	6	7	8	9	10	11	12	13	14	15	16	17	18	19	20	21	22	23	24	25	26	27	28	29	30	31	
		งานตรวจเช็คประจำเดือน																																
1		ตารางตรวจเช็คไฟส่วนกลาง ประจำสัปดาห์ Weekly Check Communal Light Equipment					X							X							X													
2		ตารางตรวจเช็คระบบประปา ประจำสัปดาห์ Weekly Check Water Supply System					✓						✓								✓										✓			
3		ตรวจสอบระบบกล้องวงจร ปิด ประจำสัปดาห์ Weekly Check Cctv Systme					✓						✓								✓										✓			
4		ตรวจสอบเครื่องบันทึกประจำวัน ประจำสัปดาห์ Weekly Check Cctv Systme					✓						✓								✓										✓			
5		ตรวจเช็คระบบรักษาความปลอดภัย ประจำสัปดาห์ Weekly Check Cctv Systme					✓						✓								✓										✓			
		งานดูแลพื้นที่ส่วนกลาง																																
5		ตารางเช็คการทำงานดูแลสวนประจำเดือน Monthly Checklist Gardening Schedule					✓						✓									✓									✓			
6		ตารางเช็คทำความสะอาดและตัดหญ้า ประจำสัปดาห์ Monthly Checklist Gardening Schedule					✓						✓									✓									✓			
		งานบริการเก็บขยะมูลฝอย																																
7		ตารางเช็คการทำงานบริการเก็บขยะมูลฝอยประจำเดือน Weekly Checklist Rubbish removal service					✓						✓									✓									✓			
		งานบริการรักษาความปลอดภัย																																
8		ตารางเช็คการทำงานบริการรักษาความปลอดภัยประจำเดือน Monthly Checklist security guard service					✓						✓									✓									✓			

WEEKLY CHECK COMMUNAL LIGHT EQUIPMENT

ตารางตรวจเช็คไฟส่วนกลาง ประจำสัปดาห์

Item/ลำดับ	Description / คำอธิบาย		จำนวน	วันที่: 6		วันที่: 13		วันที่: 20		วันที่: 27	
				ปกติ	ชำรุด	ปกติ	ชำรุด	ปกติ	ชำรุด	ปกติ	ชำรุด
ส่วนด้านหน้าหมู่บ้าน			ขนาด								
1	ไฟป้ายหมู่บ้าน		50 W		X		X		X		X
2	ไฟกิ่งรอบป้อมรถ.		11 W		X		X		X		X
3	ไฟล้อมรถ ทางเข้าหมู่บ้าน		11 W		X		X		X		X
ส่วนด้านไฟถนน			ขนาด								
4	ไฟเสาไฟฟ้าส่องถนน รอบหมู่บ้าน เฟส 1		30 W		X		X		X		X
5	ไฟเสาไฟฟ้าส่องถนน รอบหมู่บ้าน เฟส 2		30 W	✓		✓		✓		✓	
ส่วนด้านส่วนสาธารณะ			ขนาด								
6	ไฟสวนสนามหญ้า		11 W	✓		✓		✓		✓	
7	ไฟสวนสาธารณะน้ำ		11 W	✓		✓		✓		✓	
8	ไฟสระน้ำ		12 W	✓		✓		✓		✓	
9	โคมไฟโถงอาคาร		5 W	✓		✓		✓		✓	
10	แสงโถงอาคารลิฟต์บอร์ดไลท์		120 W	✓		✓		✓		✓	



DAILY CHECK CCTV SYSTEM

ตารางตรวจเช็คระบบ CCTV

NO.ลำดับ	Description/ รายละเอียด	ประจำเดือน มิถุนายน 2567																													
		1	2	3	4	5	6	7	8	9	10	11	12	13	14	15	16	17	18	19	20	21	22	23	24	25	26	27	28	29	30
1	กล้องบันทึกภาพ CCTV 37 ตัว	✓	✓	✓	✓	✓	✓	✓	✓	✓	✓	✓	✓	✓	✓	✓	✓	✓	✓	✓	✓	✓	✓	✓	✓	✓	✓	✓	✓	✓	✓
2	เครื่องบันทึกภาพ DVR 12 CH.	✓	✓	✓	✓	✓	✓	✓	✓	✓	✓	✓	✓	✓	✓	✓	✓	✓	✓	✓	✓	✓	✓	✓	✓	✓	✓	✓	✓	✓	✓
3	หน้าจอ MONITOR 12 "	✓	✓	✓	✓	✓	✓	✓	✓	✓	✓	✓	✓	✓	✓	✓	✓	✓	✓	✓	✓	✓	✓	✓	✓	✓	✓	✓	✓	✓	✓
4	เครื่องสำรองไฟ UPS. Supply	✓	✓	✓	✓	✓	✓	✓	✓	✓	✓	✓	✓	✓	✓	✓	✓	✓	✓	✓	✓	✓	✓	✓	✓	✓	✓	✓	✓	✓	✓

Remark :

✓ = Normal
X = Abnormal

ที่	รายการตรวจเช็ค	ประจำเดือน มิถุนายน 2567								หมายเหตุ
		Week 1		Week 2		Week 3		Week 4		
		ปกติ	ชำรุด	ปกติ	ชำรุด	ปกติ	ชำรุด	ปกติ	ชำรุด	
1	ผู้ควบคุมการทำงาน	✓	✓	✓	✓	✓	✓	✓	✓	
2	ระบบไฟฟ้า	✓	✓	✓	✓	✓	✓	✓	✓	
3	กล้อง	✓	✓	✓	✓	✓	✓	✓	✓	
4	ระบบบันทึก/DVR	✓	✓	✓	✓	✓	✓	✓	✓	
5	UPS	✓	✓	✓	✓	✓	✓	✓	✓	
6	Adapter /แหล่งจ่ายไฟ	✓	✓	✓	✓	✓	✓	✓	✓	
7	สายสัญญาณ	✓	✓	✓	✓	✓	✓	✓	✓	
8	internet	✓	✓	✓	✓	✓	✓	✓	✓	
9	เสาและกล่อง	✓	✓	✓	✓	✓	✓	✓	✓	
10	สภาพโดยทั่วไป	✓	✓	✓	✓	✓	✓	✓	✓	

CHECK THE TREATMENT SYSTEM

ตรวจเช็คระบบบำบัด

ระบบบำบัด									
ที่	รายการตรวจเช็ค	ประจำเดือน มิถุนายน 2567							
		Week 1		Week 2		Week 3		Week 4	
		ปกติ	ไม่ปกติ	ปกติ	ไม่ปกติ	ปกติ	ไม่ปกติ	ปกติ	ไม่ปกติ
1	ผู้ควบคุมการทำงาน	✓		✓		✓		✓	
2	ระบบ ไฟฟ้า 3 เฟส	✓		✓		✓		✓	
3	ประตูล้างเครื่อง	✓		✓		✓		✓	
4	ระบบการทำงาน	✓		✓		✓		✓	
5	ระบบบำบัด	✓		✓		✓		✓	
6	ระบบเติมอากาศ	✓		✓		✓		✓	
7	ถังระบบบำบัด	✓		✓		✓		✓	
8	ระบบประจุระบบน้ำ	✓		✓		✓		✓	
9	มิเตอร์ไฟฟ้า-ประปา	✓		✓		✓		✓	
10	สภาพโดยทั่วไป	✓		✓		✓		✓	

หมายเหตุ :

.....

.....

.....



CHECK THE SECURITY SYSTME
ตรวจเช็คระบบรักษาความปลอดภัย

ระบบรักษาความปลอดภัย										
ที่	รายการตรวจเช็ค		ประจำเดือน มิถุนายน 2567							
			Week 1		Week 2		Week 3		Week 4	
			ปกติ	ไม่ปกติ	ปกติ	ไม่ปกติ	ปกติ	ไม่ปกติ	ปกติ	ไม่ปกติ
1	ระบบไฟฟ้า	ไม่กินจากเจ้า	✓		✓		✓		✓	
		ไม่กินจากออก	✓		✓		✓		✓	
2	แชนกั	ไม่กินจากเจ้า	✓		✓		✓		✓	
		ไม่กินจากออก	✓		✓		✓		✓	
3	เสาแกน		✓		✓		✓		✓	
4	ระบบเซนเซอร์		✓		✓		✓		✓	
5	ระบบอ่านการ์ด		✓		✓		✓		✓	
6	เสาและตู้ควบคุม		✓		✓		✓		✓	
7	สภาพโดยทั่วไป		✓		✓		✓		✓	

หมายเหตุ :
.
.
.
.
.



เอกสารแนบที่ 6
รายงานการใช้น้ำ

16:52

4G 81



PWA Plus Life

12160789913

TF ออฟฟิศ



ชั่วคราว(จุดที่2) ม* ต.ร*** อ.ร*** จ.ภ*** 83***

จำนวนดิบ

จำนวนหน่วย

เปรียบเทียบกับปีที่ผ่านมา

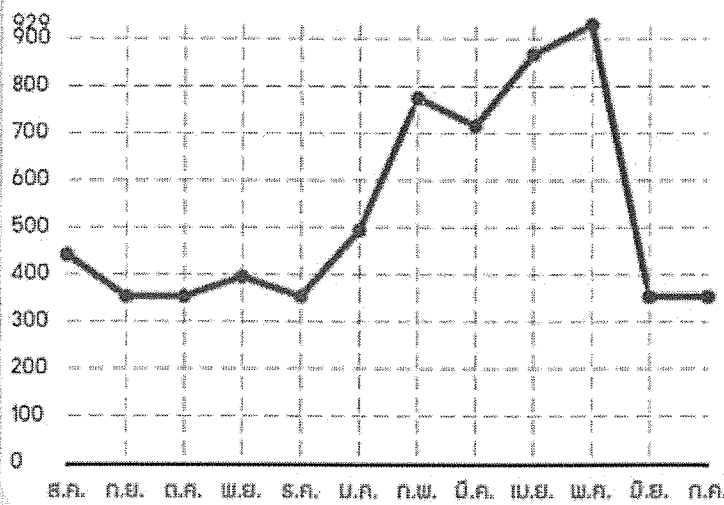

มิ.ย. 2567 05/06/2024 29/06/2024 353.10

พ.ค. 2567 04/05/2024 31/05/2024 929.83

เม.ย. 2567 05/04/2024 11/04/2024 867.77

มี.ค. 2567 04/03/2024 11/04/2024 715.83

ก.พ. 2567 05/02/2024 22/02/2024 774.68

ม.ค. 2567 06/01/2024 19/01/2024 493.27

16:52

4G 81



PWA Plus Life

12160789922

TF ห่วงขอ:



ชีวิตราว ม* ต.ร*** อ.ร*** จ.ภ*** 83***

จำนวนเงิน

จำนวนหน่วย

เปรียบเทียบปีที่ผ่านมา

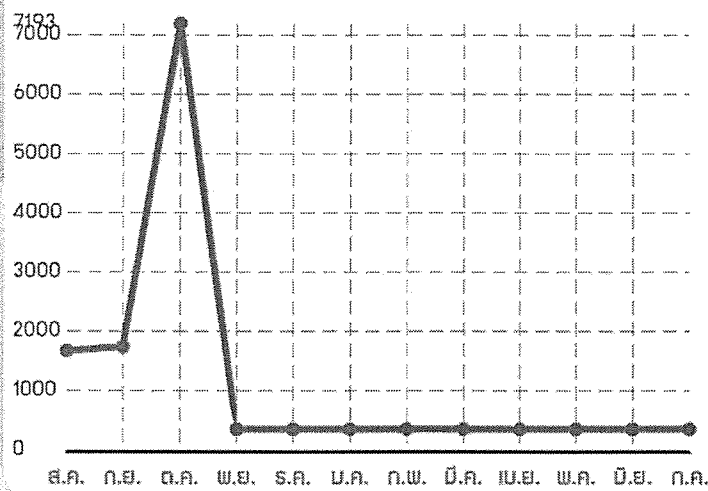

ม.ย. 2567 05/06/2024 29/06/2024 353.10

พ.ค. 2567 04/05/2024 31/05/2024 353.10

เม.ย. 2567 05/04/2024 12/04/2024 353.10

มี.ค. 2567 04/03/2024 12/04/2024 353.10

ก.พ. 2567 05/02/2024 22/02/2024 353.10

ม.ค. 2567 06/01/2024 19/01/2024 353.10

เอกสารแนบที่ 7
ใบเสร็จมูลฝอย

วันที่

3

BOOK NO.

เลขที่

03

NO.

ใบเสร็จรับเงิน

เลขที่ ๒๕๖๗

พ.ศ.

วันที่ 11 เดือน

DATE

ได้รับเงินจาก

RECEIVED FROM

นางสาว นพวิทย์ นามสกล นามสกล ๑๑๐๒๗๕

๑๑๗ ม.๖ ต.เชียงขวัญ อ.เมือง จ.บุรีรัมย์ ๘๓๐๐๐ โทร ๐๖๘ ๖๙๖ ๘๙๙๓

ชำระค่า

IN PAYMENT OF

1 กิโลเมตร (๑ กิโลเมตร ๒๕๖๗)

เป็นจำนวนเงิน

TOTAL

15000

บาท

BAHT

บาท

BAHT

สตางค์

STG

นางสาว นพวิทย์ นามสกล (๑๑๐๒๗๕)

4
BOOK NO. เลขที่ 4

ใบเสร็จรับเงิน

วันที่ ๒ เดือน พฤษภาคม พ.ศ. ๒๕๖๗

ได้รับเงินจาก RECEIVED FROM นายสม หวัง นกคณ 100-11115

111 หมู่ ๖ ต.วังยาง อ.วังน้ำเย็น จ.สระแก้ว 88000 โทร ๐๖๕ ๖๙๖ ๘๙๙3

ชำระค่า IN PAYMENT OF ค่าบำรุงรักษา (๒๕๖๗)

เป็นจำนวนเงิน TOTAL 15000

บาท BAHT

บาท BAHT

สตางค์ SIG

Signature

5

THE UNIVERSITY OF CHICAGO

147

02

NO.

6

6

ไปสมัครเงิน

วันที่ ๖๐ เดือน

DATE

ได้รับเงินจาก

RECEIVED FROM

2025. 12. 27

27782 671102 47

1607 21990229

Symphyga

• ឧបត្ថម្ភការណ៍

IN PAYMENT OF

15250-28926 (1904 W 9' 17)

เปลี่ยนโฉมหน้า

TOTAL

9500

1
 2
 3
 4
 5
 6
 7
 8
 9
 10
 11
 12
 13
 14
 15
 16
 17
 18
 19
 20
 21
 22
 23
 24
 25
 26
 27
 28
 29
 30
 31
 32
 33
 34
 35
 36
 37
 38
 39
 40
 41
 42
 43
 44
 45
 46
 47
 48
 49
 50
 51
 52
 53
 54
 55
 56
 57
 58
 59
 60
 61
 62
 63
 64
 65
 66
 67
 68
 69
 70
 71
 72
 73
 74
 75
 76
 77
 78
 79
 80
 81
 82
 83
 84
 85
 86
 87
 88
 89
 90
 91
 92
 93
 94
 95
 96
 97
 98
 99
 100
 101
 102
 103
 104
 105
 106
 107
 108
 109
 110
 111
 112
 113
 114
 115
 116
 117
 118
 119
 120
 121
 122
 123
 124
 125
 126
 127
 128
 129
 130
 131
 132
 133
 134
 135
 136
 137
 138
 139
 140
 141
 142
 143
 144
 145
 146
 147
 148
 149
 150
 151
 152
 153
 154
 155
 156
 157
 158
 159
 160
 161
 162
 163
 164
 165
 166
 167
 168
 169
 170
 171
 172
 173
 174
 175
 176
 177
 178
 179
 180
 181
 182
 183
 184
 185
 186
 187
 188
 189
 190
 191
 192
 193
 194
 195
 196
 197
 198
 199
 200
 201
 202
 203
 204
 205
 206
 207
 208
 209
 210
 211
 212
 213
 214
 215
 216
 217
 218
 219
 220
 221
 222
 223
 224
 225
 226
 227
 228
 229
 230
 231
 232
 233
 234
 235
 236
 237
 238
 239
 240
 241
 242
 243
 244
 245
 246
 247
 248
 249
 250
 251
 252
 253
 254
 255
 256
 257
 258
 259
 260
 261
 262
 263
 264
 265
 266
 267
 268
 269
 270
 271
 272
 273
 274
 275
 276
 277
 278
 279
 280
 281
 282
 283
 284
 285
 286
 287
 288
 289
 290
 291
 292
 293
 294
 295
 296
 297
 298
 299
 300
 301
 302
 303
 304
 305
 306
 307
 308
 309
 310
 311
 312
 313
 314
 315
 316
 317
 318
 319
 320
 321
 322
 323
 324
 325
 326
 327
 328
 329
 330
 331
 332
 333
 334
 335
 336
 337
 338
 339
 340
 341
 342
 343
 344
 345
 346
 347
 348
 349
 350
 351
 352
 353
 354
 355
 356
 357
 358
 359
 360
 361
 362
 363
 364
 365
 366
 367
 368
 369
 370
 371
 372
 373
 374
 375
 376
 377
 378
 379
 380
 381
 382
 383
 384
 385
 386
 387
 388
 389
 390
 391
 392
 393
 394
 395
 396
 397
 398
 399
 400
 401
 402
 403
 404
 405
 406
 407
 408
 409
 410
 411
 412
 413
 414
 415
 416
 417
 418
 419
 420
 421
 422
 423
 424
 425
 426
 427
 428
 429
 430
 431
 432
 433
 434
 435
 436
 437
 438
 439
 440
 441
 442
 443
 444
 445
 446
 447
 448
 449
 450
 451
 452
 453
 454
 455
 456
 457
 458
 459
 460
 461
 462
 463
 464
 465
 466
 467
 468
 469
 470
 471
 472
 473
 474
 475
 476
 477
 478
 479
 480
 481
 482
 483
 484
 485
 486
 487
 488
 489
 490
 491
 492
 493
 494
 495
 496
 497
 498
 499
 500
 501
 502
 503
 504
 505
 506
 507
 508
 509
 510
 511
 512
 513
 514
 515
 516
 517
 518
 519
 520
 521
 522
 523
 524
 525

DECEMBER 1997

ИЛИ
БАТ

STG

ULTA

BAHT

[illegible]

BOOK NO.

เลขที่ ๐๖

02

ใบเสร็จรับเงิน

DAI

29

W. F.

2-1

257

ได้รับเงินจาก

RECEIVED FROM

செய்து
புதிதாய்

DATE _____
 เลขที่หนังสือ _____

111 4.6 7.5 27 0.1 26 7 82000 1/15 0654968996

เจ้าพระยา

IN PAYMENT OF

ကံ့ညာဉ် ငါးစာ

புலிபேரன்

TOTAL

המורה

BAHT

સત્યાગ્રહ

STIS

מלח

BAHT

WILLIAMSON CAROL

เอกสารแนบที่ 8
ใบเสร็จไฟฟ้า



ใบเสร็จรับเงิน/ ใบกำกับภาษี
e-Receipt/ e-Tax Invoice

การไฟฟ้านครหลวง
PROVINCIAL ELECTRICITY AUTHORITY

การไฟฟ้านครหลวง (2000)
เลขที่ 200 ถนนรามวงษ์วัน แขวงลาดยาว เขตจตุจักร กรุงเทพมหานคร 10900
Provincial Electricity Authority (PEA) (2000)
200 Ngam Wong Wan Rd., Lat yao, Chatuchak Bangkok 10900
เลขประจำตัวผู้เสียภาษี (Tax ID No.) 0994000165501
ชื่อ (Name) บริษัท โป๊พพัฒนา จำกัด
ที่อยู่ (Address) เลขที่ โพลน ม.6 โครงการเดอะเพริส ต.รังษี อ.เมืองภูเก็ต จ.ภูเก็ต 83000

เลขที่ (No.) YZPK02434081549
วันที่ (Date) 11/04/2567
เลขที่ใบแจ้งหนี้ (Invoice No.) 878602700094
สาขาที่ออกใบกำกับภาษี (Branch No.) 00000

เลขประจำตัวผู้เสียภาษี (Tax ID No.) 0835552005077 สาขา (Branch No.) 00000
รหัสลูกค้า (Contract Account) 020022846395 รหัสการไฟฟ้า K06101 การไฟฟ้านครหลวงจังหวัดภูเก็ต

รายการ (Descriptions)	จำนวนหน่วย (Quantity)	จำนวนเงิน (บาท) (Amount) (Baht)
ค่าไฟฟ้า ประจำเดือน 03/2567	209.00	852.64
รหัสเครื่องวัด 6101342630 ประเภทอัตรา 2125 วันที่อ่านหน่วย 19/03/2567		
เลขที่อ่านครั้งหลัง 17573.000 เลขที่อ่านครั้งก่อน 17364.000		
อัตราค่า Ft 0.3972 บาท/หน่วย ค่า Ft 83.01บาท ค่าไฟฟ้าฐาน 769.63 บาท		
ส่วนลด - บาท ส่วนเพิ่ม - บาท		
หน่วยที่ใช้ 209.00		
ชำระผ่าน PEA MOBILE APPLICATION		
รวม ราคาสินค้า/บริการ (Sub Total)		852.64
ภาษีมูลค่าเพิ่ม (VAT) 7 %		59.68
รวมทั้งสิ้น (Total)		912.32

เอกสารนี้จัดทำโดยระบบอิเล็กทรอนิกส์ซึ่งไม่มีลายเซ็น
THIS DOCUMENT DOES NOT CONTAIN AN AUTHORIZED SIGNATURE AS IT ELECTRONICALLY GENERATED
เอกสารนี้จัดทำและลงนามโดยกรมสรรพากรด้วยวิธีการทางอิเล็กทรอนิกส์
THIS DOCUMENT HAS BEEN GENERATED AND SUBMITTED TO THE REVENUE DEPARTMENT BY ELECTRONIC MEANS

Digitally signed by Provincial Electricity Authority C=TH,O=Thai Digital ID Company Limited,CN=Thai Digital ID CA G3 Date: 18 April 2024 23:15:56	Serial No. 460212957443558544
---------------------------------------------------------------------------------------------------------------------------------------------------------	-------------------------------



ใบเสร็จรับเงิน/ ใบกำกับภาษี
e-Receipt/ e-Tax Invoice

การไฟฟ้านครหลวง
PROVINCIAL ELECTRICITY AUTHORITY

การไฟฟ้านครหลวง (2000)
เลขที่ 200 ถนนรามวงษ์วัน แขวงลาดยาว เขตจตุจักร กรุงเทพมหานคร 10900
Provincial Electricity Authority (PEA) (2000)
200 Ngam Wong Wan Rd., Lat yao, Chatuchak Bangkok 10900
เลขประจำตัวผู้เสียภาษี (Tax ID No.) 0994000165501
ชื่อ (Name) บริษัท โป๊พพัฒนา จำกัด
ที่อยู่ (Address) เลขที่ บ่อบัวบัด ม.6 โครงการเดอะเพริส ต.รังษี อ.เมืองภูเก็ต จ.ภูเก็ต 83000

เลขที่ (No.) YZPK02434081554
วันที่ (Date) 11/04/2567
เลขที่ใบแจ้งหนี้ (Invoice No.) 499503018462
สาขาที่ออกใบกำกับภาษี (Branch No.) 00000

เลขประจำตัวผู้เสียภาษี (Tax ID No.) 0835552005077 สาขา (Branch No.) 00000
รหัสลูกค้า (Contract Account) 020023249688 รหัสการไฟฟ้า K06101 การไฟฟ้านครหลวงจังหวัดภูเก็ต

รายการ (Descriptions)	จำนวนหน่วย (Quantity)	จำนวนเงิน (บาท) (Amount) (Baht)
ค่าไฟฟ้า ประจำเดือน 03/2567	369.00	1,591.70
รหัสเครื่องวัด 6001723472 ประเภทอัตรา 2125 วันที่อ่านหน่วย 19/03/2567		
เลขที่อ่านครั้งหลัง 20876.000 เลขที่อ่านครั้งก่อน 20507.000		
อัตราค่า Ft 0.3972 บาท/หน่วย ค่า Ft 146.57บาท ค่าไฟฟ้าฐาน 1445.13 บาท		
ส่วนลด - บาท ส่วนเพิ่ม - บาท		
หน่วยที่ใช้ 369.00		
ชำระผ่าน PEA MOBILE APPLICATION		
รวม ราคาสินค้า/บริการ (Sub Total)		1,591.70
ภาษีมูลค่าเพิ่ม (VAT) 7 %		111.42
รวมทั้งสิ้น (Total)		1,703.12

เอกสารนี้จัดทำโดยระบบอิเล็กทรอนิกส์ซึ่งไม่มีลายเซ็น
THIS DOCUMENT DOES NOT CONTAIN AN AUTHORIZED SIGNATURE AS IT ELECTRONICALLY GENERATED
เอกสารนี้จัดทำและลงนามโดยกรมสรรพากรด้วยวิธีการทางอิเล็กทรอนิกส์
THIS DOCUMENT HAS BEEN GENERATED AND SUBMITTED TO THE REVENUE DEPARTMENT BY ELECTRONIC MEANS

Digitally signed by Provincial Electricity Authority C=TH,O=Thai Digital ID Company Limited,CN=Thai Digital ID CA G3 Date: 18 April 2024 23:15:55	Serial No. 460212957444558544
---------------------------------------------------------------------------------------------------------------------------------------------------------	-------------------------------



ใบเสร็จรับเงิน/ ใบกำกับภาษี
e-Receipt/ e-Tax Invoice

การไฟฟ้าส่วนภูมิภาค
PROVINCIAL ELECTRICITY AUTHORITY

การไฟฟ้าส่วนภูมิภาค (Z000)
เลขที่ 200 ถนนพหลโยธิน แขวงลาดยาว เขตจตุจักร กรุงเทพมหานคร 10900
Provincial Electricity Authority (PEA) (Z000)
200 Ngam Wong Wan Rd., Lat yao, Chatuchak Bangkok 10900

เลขที่ (No.) YZPK02434081555
วันที่ (Date) 11/04/2567

เลขที่ใบแจ้งหนี้ (Invoice No.) 878602700095

เลขประจำตัวผู้เสียภาษี (Tax ID No.) 09940000165501

ชื่อ (Name) บริษัท โป๊พพัฒนา จำกัด

ที่อยู่ (Address) เลขที่ 16 ถนน ม.6 โครงการ เดอะ เฟิร์ส ด.รัชฎา อ.เมืองภูเก็ต จ.ภูเก็ต 83000

เลขประจำตัวผู้เสียภาษี (Tax ID No.) 0835552005077 สาขา (Branch No.) 00000

รหัสลูกค้า (Contract Account) 020023330880 รหัสการไฟฟ้า K06101 การไฟฟ้าส่วนภูมิภาคจังหวัดภูเก็ต

รายการ (Descriptions)	จำนวนหน่วย (Quantity)	จำนวนเงิน (บาท) (Amount) (Baht)
ค่าไฟฟ้า ประจำเดือน 03/2567 รหัสเครื่องวัด 6201449271 ประเภทอัตรา 2125 วันที่อ่านหน่วย 19/03/2567 เลขที่อ่านครั้งหลัง 6936.000 เลขที่อ่านครั้งก่อน 6827.000 อัตราค่า Ft 0.3972 บาท/หน่วย ค่า Ft 43.29บาท ค่าไฟฟ้าฐาน 387.37 บาท ส่วนลด - บาท ส่วนเพิ่ม - บาท หน่วยที่ใช้ 109.00	109.00	430.66
ชำระผ่าน PEA MOBILE APPLICATION		
รวม ราคาสินค้า/บริการ (Sub Total)		430.66
ภาษีมูลค่าเพิ่ม (VAT) 7 %		30.15
รวมทั้งสิ้น (Total)		460.81

เอกสารนี้ออกด้วยระบบอิเล็กทรอนิกส์ซึ่งไม่มีลายเซ็น

THIS DOCUMENT DOES NOT CONTAIN AN AUTHORIZED SIGNATURE AS IT ELECTRONICALLY GENERATED

เอกสารนี้จัดทำขึ้นด้วยระบบอิเล็กทรอนิกส์ซึ่งไม่มีลายเซ็น

THIS DOCUMENT HAS BEEN GENERATED AND SUBMITTED TO THE REVENUE DEPARTMENT BY ELECTRONIC MEANS

Digitally signed by Provincial Electricity Authority
C=TH, O=Thai Digital ID Company Limited, CN=Thai Digital ID CA G3
Date: 18 April 2024 23:15:55

Serial No. 460212957445358544

ns.154-3.62



ใบเสร็จรับเงิน/ ใบกำกับภาษี
e-Receipt/ e-Tax Invoice

การไฟฟ้าส่วนภูมิภาค
PROVINCIAL ELECTRICITY AUTHORITY

การไฟฟ้าส่วนภูมิภาค (Z000)
เลขที่ 200 ถนนพหลโยธิน แขวงลาดยาว เขตจตุจักร กรุงเทพมหานคร 10900
Provincial Electricity Authority (PEA) (Z000)
200 Ngam Wong Wan Rd., Lat yao, Chatuchak Bangkok 10900

เลขที่ (No.) YZPK02434081556
วันที่ (Date) 11/04/2567

เลขที่ใบแจ้งหนี้ (Invoice No.) 878602700096

เลขประจำตัวผู้เสียภาษี (Tax ID No.) 09940000165501

ชื่อ (Name) บริษัท โป๊พพัฒนา จำกัด

ที่อยู่ (Address) เลขที่ 16 ถนน ม.6 โครงการ เดอะ เฟิร์ส ด.รัชฎา อ.เมืองภูเก็ต จ.ภูเก็ต 83000

เลขประจำตัวผู้เสียภาษี (Tax ID No.) 0835552005077 สาขา (Branch No.) 00000

รหัสลูกค้า (Contract Account) 020023330881 รหัสการไฟฟ้า K06101 การไฟฟ้าส่วนภูมิภาคจังหวัดภูเก็ต

รายการ (Descriptions)	จำนวนหน่วย (Quantity)	จำนวนเงิน (บาท) (Amount) (Baht)
ค่าไฟฟ้า ประจำเดือน 03/2567 รหัสเครื่องวัด 6201449272 ประเภทอัตรา 2125 วันที่อ่านหน่วย 19/03/2567 เลขที่อ่านครั้งหลัง 3596.000 เลขที่อ่านครั้งก่อน 3503.000 อัตราค่า Ft 0.3972 บาท/หน่วย ค่า Ft 36.94บาท ค่าไฟฟ้าฐาน 335.39 บาท ส่วนลด - บาท ส่วนเพิ่ม - บาท หน่วยที่ใช้ 93.00	93.00	372.33
ชำระผ่าน PEA MOBILE APPLICATION		
รวม ราคาสินค้า/บริการ (Sub Total)		372.33
ภาษีมูลค่าเพิ่ม (VAT) 7 %		26.06
รวมทั้งสิ้น (Total)		398.39

เอกสารนี้ออกด้วยระบบอิเล็กทรอนิกส์ซึ่งไม่มีลายเซ็น

THIS DOCUMENT DOES NOT CONTAIN AN AUTHORIZED SIGNATURE AS IT ELECTRONICALLY GENERATED

เอกสารนี้จัดทำขึ้นด้วยระบบอิเล็กทรอนิกส์ซึ่งไม่มีลายเซ็น

THIS DOCUMENT HAS BEEN GENERATED AND SUBMITTED TO THE REVENUE DEPARTMENT BY ELECTRONIC MEANS

Digitally signed by Provincial Electricity Authority
C=TH, O=Thai Digital ID Company Limited, CN=Thai Digital ID CA G3
Date: 18 April 2024 23:15:55

Serial No. 460212957445358544

ns.154-3.62



การไฟฟ้านครหลวง
PROVINCIAL ELECTRICITY AUTHORITY

การไฟฟ้านครหลวง (Z000)

เลขที่ 200 ถนนพหลโยธิน แขวงลาดยาว เขตจตุจักร กรุงเทพมหานคร 10900

Provincial Electricity Authority (PEA) (Z000)

200 Ngam Wong Wan Rd., Lat yao, Chatuchak Bangkok 10900

เลขประจำตัวผู้เสียภาษี (Tax ID No.) 0994000165501

ชื่อ (Name) บริษัท โปตพัฒนา จำกัด

ที่อยู่ (Address) เลขที่ 1 ถนน ม.6 โครงการ เดอะ เอิร์ล อ.เมืองภูเก็ต จ.ภูเก็ต 83000

เลขประจำตัวผู้เสียภาษี (Tax ID No.) 0835552005077 สาขา (Branch No.) 00000

รหัสลูกค้า (Contract Account) 020023465883 รหัสการไฟฟ้า K06101 การไฟฟ้านครหลวงจังหวัดภูเก็ต

เลขที่ใบแจ้งหนี้ (Invoice No.) 499503018463

สาขาที่ออกใบกำกับภาษี (Branch No.) 00000

รายการ (Descriptions)	จำนวนหน่วย (Quantity)	จำนวนเงิน (บาท) (Amount) (Baht)
ค่าไฟฟ้า ประจำเดือน 03/2567 รหัสเครื่องวัด 6101331433 ประเภทอัตรา 2125 วันที่อ่านหน่วย 19/03/2567 เลขที่อ่านครั้งหลัง 4023.000 เลขที่อ่านครั้งก่อน 3919.000 อัตราค่า Ft 0.3972 บาท/หน่วย ค่า Ft 41.31 บาท ค่าไฟฟ้าฐาน 371.12 บาท ส่วนลด - บาท ส่วนเพิ่ม - บาท หน่วยที่ใช้ 104.00	104.00	412.43
ชำระผ่าน PEA MOBILE APPLICATION		
รวม ราคาสินค้า/บริการ (Sub Total)		412.43
ภาษีมูลค่าเพิ่ม (VAT) 7 %		28.87
รวมทั้งสิ้น (Total)		441.30

เอกสารนี้ออกด้วยระบบอิเล็กทรอนิกส์ซึ่งไม่มีลายเซ็น

THIS DOCUMENT DOES NOT CONTAIN AN AUTHORIZED SIGNATURE AS IT ELECTRONICALLY GENERATED

เอกสารนี้จัดทำและส่งข้อมูลในการสมัครภาษีมูลค่าเพิ่มทางอิเล็กทรอนิกส์

THIS DOCUMENT HAS BEEN GENERATED AND SUBMITTED TO THE REVENUE DEPARTMENT BY ELECTRONIC MEANS

Digitally signed by Provincial Electricity Authority

C=TH(O=Thai Digital ID Company Limited,CN=Thai Digital ID CA G3

Date: 18 April 2024 23:15:56

Serial No. 4602129574643558544

นร.154-1.62



การไฟฟ้านครหลวง
PROVINCIAL ELECTRICITY AUTHORITY

การไฟฟ้านครหลวง (Z000)

เลขที่ 200 ถนนพหลโยธิน แขวงลาดยาว เขตจตุจักร กรุงเทพมหานคร 10900

Provincial Electricity Authority (PEA) (Z000)

200 Ngam Wong Wan Rd., Lat yao, Chatuchak Bangkok 10900

เลขประจำตัวผู้เสียภาษี (Tax ID No.) 0994000165501

ชื่อ (Name) บริษัท โปตพัฒนา จำกัด

ที่อยู่ (Address) เลขที่ 1 ถนน ม.6 โครงการ เดอะ เอิร์ล อ.เมืองภูเก็ต จ.ภูเก็ต 83000

เลขประจำตัวผู้เสียภาษี (Tax ID No.) 0835552005077 สาขา (Branch No.) 00000

รหัสลูกค้า (Contract Account) 020023706002 รหัสการไฟฟ้า K06101 การไฟฟ้านครหลวงจังหวัดภูเก็ต

เลขที่ใบแจ้งหนี้ (Invoice No.) 8800002701826

สาขาที่ออกใบกำกับภาษี (Branch No.) 00000

รายการ (Descriptions)	จำนวนหน่วย (Quantity)	จำนวนเงิน (บาท) (Amount) (Baht)
ค่าไฟฟ้า ประจำเดือน 03/2567 รหัสเครื่องวัด 5900160564 ประเภทอัตรา 8115 วันที่อ่านหน่วย 19/03/2567 เลขที่อ่านครั้งหลัง 8705.000 เลขที่อ่านครั้งก่อน 8601.000 อัตราค่า Ft 0.3972 บาท/หน่วย ค่า Ft 41.31 บาท ค่าไฟฟ้าฐาน 707.46 บาท ส่วนลด - บาท ส่วนเพิ่ม - บาท หน่วยที่ใช้ 104.00	104.00	748.77
ชำระผ่าน PEA MOBILE APPLICATION		
รวม ราคาสินค้า/บริการ (Sub Total)		748.77
ภาษีมูลค่าเพิ่ม (VAT) 7 %		52.41
รวมทั้งสิ้น (Total)		801.18

เอกสารนี้ออกด้วยระบบอิเล็กทรอนิกส์ซึ่งไม่มีลายเซ็น

THIS DOCUMENT DOES NOT CONTAIN AN AUTHORIZED SIGNATURE AS IT ELECTRONICALLY GENERATED

เอกสารนี้จัดทำและส่งข้อมูลในการสมัครภาษีมูลค่าเพิ่มทางอิเล็กทรอนิกส์

THIS DOCUMENT HAS BEEN GENERATED AND SUBMITTED TO THE REVENUE DEPARTMENT BY ELECTRONIC MEANS

Digitally signed by Provincial Electricity Authority

C=TH(O=Thai Digital ID Company Limited,CN=Thai Digital ID CA G3

Date: 18 April 2024 23:15:55

Serial No. 4602129574643558544

นร.154-1.62

ใบเสร็จรับเงิน/ ใบกำกับภาษี e-Receipt/ e-Tax Invoice

เลขที่ (No.) YZPK02434081558

วันที่ (Date) 11/04/2567

เลขที่ใบแจ้งหนี้ (Invoice No.) 8800002701826

สาขาที่ออกใบกำกับภาษี (Branch No.) 00000



การไฟฟ้าส่วนภูมิภาค
PROVINCIAL ELECTRICITY AUTHORITY

การไฟฟ้าส่วนภูมิภาค (Z000)
เลขที่ 200 ถนนพหลโยธิน แขวงลาดยาว เขตจตุจักร กรุงเทพมหานคร 10900
Provincial Electricity Authority (PEA) (Z000)
200 Ngam Wong Wan Rd., Lat Yao, Chatuchak Bangkok 10900

เลขประจำตัวผู้เสียภาษี (Tax ID No.) 09940000165501

ชื่อ (Name) บริษัท โป้พัฒนา จำกัด

ที่อยู่ (Address) เลขที่ 111 ม.6 โครงการเดอะไพรส์ ต.รัชฎา อ.เมืองภูเก็ต จ.ภูเก็ต 83000

เลขประจำตัวผู้เสียภาษี (Tax ID No.) 0835552005077

รหัสลูกค้า (Contract Account) 020022717162

การไฟฟ้าส่วนภูมิภาคจังหวัดภูเก็ต

รายการ (Descriptions)	จำนวนหน่วย (Quantity)	จำนวนเงิน (บาท) (Amount) (Baht)
ค่าไฟฟ้า ประจำเดือน 04/2567 รหัสเครื่องวัด 6100927661 ประเภทยัด 1125 วันที่อ่านหน่วย 18/04/2567 เลขที่อ่านครั้งหลัง 89194.000 เลขที่อ่านครั้งก่อน 87697.000 อัตราค่า Ft 0.3972 บาท/หน่วย ค่า Ft 594.61บาท ค่าไฟฟ้าฐาน 6417.95 บาท ส่วนลด - บาท ส่วนเพิ่ม - บาท หน่วยที่ใช้ 1497.00	1,497.00	7,012.56
ชำระผ่าน PEA MOBILE APPLICATION		
รวม ราคาสินค้า/บริการ (Sub Total)		7,012.56
ภาษีมูลค่าเพิ่ม (VAT) 7 %		490.88
รวมทั้งสิ้น (Total)		7,503.44
เจ็ดพันห้าร้อยสามบาทสี่สิบสี่สตางค์		

เอกสารนี้จัดทำขึ้นโดยอัตโนมัติและไม่มีการลงนาม
THIS DOCUMENT DOES NOT CONTAIN AN AUTHORIZED SIGNATURE AS IT ELECTRONICALLY GENERATED
เอกสารนี้จัดทำขึ้นโดยอัตโนมัติและไม่มีการลงนาม
THIS DOCUMENT HAS BEEN GENERATED AND SUBMITTED TO THE REVENUE DEPARTMENT BY ELECTRONIC MEANS

Digitally signed by Provincial Electricity Authority
C=TH, O=Thai Digital ID Company Limited, CN=Thai Digital ID CA G3
Date: 3 May 2024 22:36:12

ns.154-562



การไฟฟ้าส่วนภูมิภาค
PROVINCIAL ELECTRICITY AUTHORITY

การไฟฟ้าส่วนภูมิภาค (Z000)
เลขที่ 200 ถนนพหลโยธิน แขวงลาดยาว เขตจตุจักร กรุงเทพมหานคร 10900
Provincial Electricity Authority (PEA) (Z000)
200 Ngam Wong Wan Rd., Lat Yao, Chatuchak Bangkok 10900

เลขประจำตัวผู้เสียภาษี (Tax ID No.) 09940000165501

ชื่อ (Name) บริษัท โป้พัฒนา จำกัด

ที่อยู่ (Address) เลขที่ 111 ม.6 โครงการเดอะไพรส์ ต.รัชฎา อ.เมืองภูเก็ต จ.ภูเก็ต 83000

เลขประจำตัวผู้เสียภาษี (Tax ID No.) 0835552005077

รหัสลูกค้า (Contract Account) 020022717162

การไฟฟ้าส่วนภูมิภาคจังหวัดภูเก็ต

รายการ (Descriptions)	จำนวนหน่วย (Quantity)	จำนวนเงิน (บาท) (Amount) (Baht)
ค่าไฟฟ้า ประจำเดือน 03/2567 รหัสเครื่องวัด 6100927661 ประเภทยัด 1125 วันที่อ่านหน่วย 19/03/2567 เลขที่อ่านครั้งหลัง 87697.000 เลขที่อ่านครั้งก่อน 86180.000 อัตราค่า Ft 0.3972 บาท/หน่วย ค่า Ft 602.55บาท ค่าไฟฟ้าฐาน 6506.38 บาท ส่วนลด - บาท ส่วนเพิ่ม - บาท หน่วยที่ใช้ 1517.00	1,517.00	7,108.93
ชำระผ่าน PEA MOBILE APPLICATION		
รวม ราคาสินค้า/บริการ (Sub Total)		7,108.93
ภาษีมูลค่าเพิ่ม (VAT) 7 %		497.63
รวมทั้งสิ้น (Total)		7,606.56
เจ็ดพันหกร้อยหกบาทห้าสิบบาทสตางค์		

เอกสารนี้จัดทำขึ้นโดยอัตโนมัติและไม่มีการลงนาม
THIS DOCUMENT DOES NOT CONTAIN AN AUTHORIZED SIGNATURE AS IT ELECTRONICALLY GENERATED
เอกสารนี้จัดทำขึ้นโดยอัตโนมัติและไม่มีการลงนาม
THIS DOCUMENT HAS BEEN GENERATED AND SUBMITTED TO THE REVENUE DEPARTMENT BY ELECTRONIC MEANS

Digitally signed by Provincial Electricity Authority
C=TH, O=Thai Digital ID Company Limited, CN=Thai Digital ID CA G3
Date: 18 April 2024 23:15:55

ns.154-562

ใบเสร็จรับเงิน/ ใบกำกับภาษี e-Receipt/ e-Tax Invoice

เลขที่ (No.) YZPK02434081546
วันที่ (Date) 11/04/2567
เลขที่ใบแจ้งหนี้ (Invoice No.) 878602700093
สาขาที่ออกใบกำกับภาษี (Branch No.) 00000



ใบเสร็จรับเงิน/ ใบกำกับภาษี
e-Receipt/ e-Tax Invoice

การไฟฟ้าส่วนภูมิภาค
PROVINCIAL ELECTRICITY AUTHORITY

การไฟฟ้าส่วนภูมิภาค (Z000)
เลขที่ 200 ถนนพหลโยธิน แขวงลาดยาว เขตจตุจักร กรุงเทพมหานคร 10900
Provincial Electricity Authority (PEA) (Z000)
200 Ngam Wong Wan Rd., Lat yao, Chatuchak Bangkok 10900

เลขที่ (No.) YZPK02441017648
วันที่ (Date) 02/05/2567
เลขที่ใบแจ้งหนี้ (Invoice No.) 877002748572

เลขประจำตัวผู้เสียภาษี (Tax ID No.) 0994000165501 สาขาที่ออกใบกำกับภาษี (Branch No.) 00000

ชื่อ (Name) บริษัท โป้พัฒนา จำกัด

ที่อยู่ (Address) เลขที่ 14 ถนน ม.6 โครงการเดอะเพริส ด.รัชฎา อ.เมืองภูเก็ต จ.ภูเก็ต 83000

เลขประจำตัวผู้เสียภาษี (Tax ID No.) 0835552005077 สาขา (Branch No.) 00000

รหัสลูกค้า (Contract Account) 020022846395 รหัสการไฟฟ้า K06101 การไฟฟ้าส่วนภูมิภาคจังหวัดภูเก็ต

รายการ (Descriptions)	จำนวนหน่วย (Quantity)	จำนวนเงิน (บาท) (Amount) (Baht)
ค่าไฟฟ้า ประจำเดือน 04/2567 รหัสเครื่องวัด 6101342630 ประเภทอัตรา 2125 วันที่อ่านหน่วย 18/04/2567 เลขที่อ่านครั้งหลัง 17771.000 เลขที่อ่านครั้งก่อน 17573.000 อัตราค่า Ft 0.3972 บาท/หน่วย ค่า Ft 78.65บาท ค่าไฟฟ้าฐาน 723.21 บาท ส่วนลด - บาท ส่วนเพิ่ม - บาท หน่วยที่ใช้ 198.00	198.00	801.86
ชำระผ่าน PEA MOBILE APPLICATION		
รวม ราคาสินค้า/บริการ (Sub Total)		801.86
ภาษีมูลค่าเพิ่ม (VAT) 7 %		56.13
รวมทั้งสิ้น (Total)		857.99

เอกสารนี้ออกด้วยระบบอิเล็กทรอนิกส์ซึ่งไม่มีลายเซ็น

THIS DOCUMENT DOES NOT CONTAIN AN AUTHORIZED SIGNATURE AS IT ELECTRONICALLY GENERATED

เอกสารนี้จัดทำและส่งข้อมูลโดยระบบอัตโนมัติซึ่งการทางราชการหรือผู้ที่เกี่ยวข้องสามารถตรวจสอบได้

THIS DOCUMENT HAS BEEN GENERATED AND SUBMITTED TO THE REVENUE DEPARTMENT BY ELECTRONIC MEANS

Digitally signed by Provincial Electricity Authority

C=TH/IO=Thai Digital ID Company Limited/CN=Thai Digital ID CA G3

Date: 3 May 2024 22:16:13

Serial No. 4602129574443558544



การไฟฟ้าส่วนภูมิภาค
PROVINCIAL ELECTRICITY AUTHORITY

เลขที่ 200 ถนนพหลโยธิน แขวงลาดยาว เขตจตุจักร กรุงเทพมหานคร 10900
Provincial Electricity Authority (PEA) (Z000)
200 Ngam Wong Wan Rd., Lat yao, Chatuchak Bangkok 10900

เลขที่ (No.) YZPK02441017655
วันที่ (Date) 02/05/2567

เลขที่ใบแจ้งหนี้ (Invoice No.) 483003072852

เลขประจำตัวผู้เสียภาษี (Tax ID No.) 0994000165501

สาขาที่ออกใบกำกับภาษี (Branch No.) 00000

ชื่อ (Name) บริษัท โป้พัฒนา จำกัด

ที่อยู่ (Address) เลขที่ บ่อบัวบด ม.6 โครงการเดอะเพริส ด.รัชฎา อ.เมืองภูเก็ต จ.ภูเก็ต 83000

เลขประจำตัวผู้เสียภาษี (Tax ID No.) 0835552005077 สาขา (Branch No.) 00000

รหัสลูกค้า (Contract Account) 020022849688 รหัสการไฟฟ้า K06101 การไฟฟ้าส่วนภูมิภาคจังหวัดภูเก็ต

รายการ (Descriptions)	จำนวนหน่วย (Quantity)	จำนวนเงิน (บาท) (Amount) (Baht)
ค่าไฟฟ้า ประจำเดือน 04/2567 รหัสเครื่องวัด 6001723472 ประเภทอัตรา 2125 วันที่อ่านหน่วย 18/04/2567 เลขที่อ่านครั้งหลัง 21207.000 เลขที่อ่านครั้งก่อน 20876.000 อัตราค่า Ft 0.3972 บาท/หน่วย ค่า Ft 131.47บาท ค่าไฟฟ้าฐาน 1284.69 บาท ส่วนลด - บาท ส่วนเพิ่ม - บาท หน่วยที่ใช้ 331.00	331.00	1,416.16
ชำระผ่าน PEA MOBILE APPLICATION		
รวม ราคาสินค้า/บริการ (Sub Total)		1,416.16
ภาษีมูลค่าเพิ่ม (VAT) 7 %		99.13
รวมทั้งสิ้น (Total)		1,515.29

เอกสารนี้ออกด้วยระบบอิเล็กทรอนิกส์ซึ่งไม่มีลายเซ็น

THIS DOCUMENT DOES NOT CONTAIN AN AUTHORIZED SIGNATURE AS IT ELECTRONICALLY GENERATED

เอกสารนี้จัดทำและส่งข้อมูลโดยระบบอัตโนมัติซึ่งการทางราชการหรือผู้ที่เกี่ยวข้องสามารถตรวจสอบได้

THIS DOCUMENT HAS BEEN GENERATED AND SUBMITTED TO THE REVENUE DEPARTMENT BY ELECTRONIC MEANS

Digitally signed by Provincial Electricity Authority

C=TH/IO=Thai Digital ID Company Limited/CN=Thai Digital ID CA G3

Date: 3 May 2024 22:36:12

Serial No. 4602129574443558544



ใบเสร็จรับเงิน/ ใบกำกับภาษี
e-Receipt/ e-Tax Invoice

การไฟฟ้าส่วนภูมิภาค
PROVINCIAL ELECTRICITY AUTHORITY

การไฟฟ้าส่วนภูมิภาค (Z000)
เลขที่ 20 ถนนพหลโยธิน แขวงลาดยาว เขตจตุจักร กรุงเทพมหานคร 10900
Provincial Electricity Authority (PEA) (Z000)
200 Ngern Wong Wai Rd., Lat Yao, Chatuchak Bangkok 10900

เลขที่ (No.) YZPK02441017656
วันที่ (Date) 02/05/2567
เลขที่ใบแจ้งหนี้ (Invoice No.) 877002748573

เลขประจำตัวผู้เสียภาษี (Tax ID No.) 09940000165501

ชื่อ (Name) บริษัท โป๊พพัฒนา จำกัด
ที่อยู่ (Address) เลขที่ 16 ถนน ม.6 โครงการ เดอะ เฟิร์ส ด.รัชฎา อ.เมืองภูเก็ต จ.ภูเก็ต 83000

เลขประจำตัวผู้เสียภาษี (Tax ID No.) 0835552005077 สาขา (Branch No.) 00000

รหัสลูกค้า (Contract Account) 020023330880 รหัสการไฟฟ้า K06101 การไฟฟ้าส่วนภูมิภาคจังหวัดภูเก็ต

รายการ (Descriptions)	จำนวนหน่วย (Quantity)	จำนวนเงิน (บาท) (Amount) (Baht)
ค่าไฟฟ้า ประจำเดือน 04/2567 รหัสเครื่องวัด 6201449271 ประเภทอัตรา 2125 วันที่อ่านหน่วย 18/04/2567 เลขที่อ่านครั้งหลัง 7040.000 เลขที่อ่านครั้งก่อน 6936.000 อัตราค่าไฟฟ้า 0.3972 บาท/หน่วย ค่าไฟฟ้าฐาน 371.12 บาท ส่วนลด - บาท ส่วนเพิ่ม - บาท หน่วยที่ใช้ 104.00	104.00	412.43
รวม ราคาสินค้า/บริการ (Sub Total)		412.43
ภาษีมูลค่าเพิ่ม (VAT) 7 %		28.87
รวมทั้งสิ้น (Total)		441.30

เอกสารนี้ออกด้วยระบบอิเล็กทรอนิกส์ซึ่งไม่มีลายเซ็น
THIS DOCUMENT DOES NOT CONTAIN AN AUTHORIZED SIGNATURE AS IT ELECTRONICALLY GENERATED
เอกสารนี้จัดทำและแจ้งข้อมูลให้แก่กรมสรรพากรด้วยวิธีการทางอิเล็กทรอนิกส์
THIS DOCUMENT HAS BEEN GENERATED AND SUBMITTED TO THE REVENUE DEPARTMENT BY ELECTRONIC MEANS

Digitally signed by Provincial Electricity Authority C=TH, O=Thai Digital ID Company Limited, CN=Thai Digital ID CA G3 Date: 3 May 2024 22:36:12	Serial No. 4602129574443558544
--------------------------------------------------------------------------------------------------------------------------------------------------------	--------------------------------

PA.154-1.62



ใบเสร็จรับเงิน/ ใบกำกับภาษี
e-Receipt/ e-Tax Invoice

การไฟฟ้าส่วนภูมิภาค
PROVINCIAL ELECTRICITY AUTHORITY

การไฟฟ้าส่วนภูมิภาค (Z000)
เลขที่ 20 ถนนพหลโยธิน แขวงลาดยาว เขตจตุจักร กรุงเทพมหานคร 10900
Provincial Electricity Authority (PEA) (Z000)
200 Ngern Wong Wai Rd., Lat Yao, Chatuchak Bangkok 10900

เลขที่ (No.) YZPK02441017657
วันที่ (Date) 02/05/2567
เลขที่ใบแจ้งหนี้ (Invoice No.) 877002748574

เลขประจำตัวผู้เสียภาษี (Tax ID No.) 09940000165501

ชื่อ (Name) บริษัท โป๊พพัฒนา จำกัด
ที่อยู่ (Address) เลขที่ 16 ถนน ม.6 โครงการ เดอะ เฟิร์ส ด.รัชฎา อ.เมืองภูเก็ต จ.ภูเก็ต 83000

เลขประจำตัวผู้เสียภาษี (Tax ID No.) 0835552005077 สาขา (Branch No.) 00000

รหัสลูกค้า (Contract Account) 020023330881 รหัสการไฟฟ้า K06101 การไฟฟ้าส่วนภูมิภาคจังหวัดภูเก็ต

รายการ (Descriptions)	จำนวนหน่วย (Quantity)	จำนวนเงิน (บาท) (Amount) (Baht)
ค่าไฟฟ้า ประจำเดือน 04/2567 รหัสเครื่องวัด 6201449272 ประเภทอัตรา 2125 วันที่อ่านหน่วย 18/04/2567 เลขที่อ่านครั้งหลัง 3685.000 เลขที่อ่านครั้งก่อน 3596.000 อัตราค่าไฟฟ้า 0.3972 บาท/หน่วย ค่าไฟฟ้าฐาน 322.39 บาท ส่วนลด - บาท ส่วนเพิ่ม - บาท หน่วยที่ใช้ 89.00	89.00	357.74
รวม ราคาสินค้า/บริการ (Sub Total)		357.74
ภาษีมูลค่าเพิ่ม (VAT) 7 %		25.04
รวมทั้งสิ้น (Total)		382.78

เอกสารนี้ออกด้วยระบบอิเล็กทรอนิกส์ซึ่งไม่มีลายเซ็น
THIS DOCUMENT DOES NOT CONTAIN AN AUTHORIZED SIGNATURE AS IT ELECTRONICALLY GENERATED
เอกสารนี้จัดทำและแจ้งข้อมูลให้แก่กรมสรรพากรด้วยวิธีการทางอิเล็กทรอนิกส์
THIS DOCUMENT HAS BEEN GENERATED AND SUBMITTED TO THE REVENUE DEPARTMENT BY ELECTRONIC MEANS

Digitally signed by Provincial Electricity Authority C=TH, O=Thai Digital ID Company Limited, CN=Thai Digital ID CA G3 Date: 3 May 2024 22:36:12	Serial No. 4602129574443558544
--------------------------------------------------------------------------------------------------------------------------------------------------------	--------------------------------

PA.154-1.62



ใบเสร็จรับเงิน/ ใบกำกับภาษี
e-Receipt/ e-Tax Invoice

การไฟฟ้านครหลวง
PROVINCIAL ELECTRICITY AUTHORITY

การไฟฟ้านครหลวง (Z000)
เลขที่ 200 ถนนรามวงษ์วาน แขวงลาดยาว เขตจตุจักร กรุงเทพมหานคร 10900
Provincial Electricity Authority (PEA) (Z000)
200 Ngam Wong Wan Rd., Lat yao, Chatuchak Bangkok 10900

เลขที่ (No.) YZPK02441017660
วันที่ (Date) 02/05/2567
เลขที่ใบแจ้งหนี้ (Invoice No.) 483003072853

เลขประจำตัวผู้เสียภาษี (Tax ID No.) 09940000165501

ชื่อ (Name) บริษัท โปพัฒนา จำกัด

ที่อยู่ (Address) เลขที่ 16 ถนน ม.6 โครงการ เดอะ เพล็กซ์ อ.เมืองภูเก็ต จ.ภูเก็ต 83000

เลขประจำตัวผู้เสียภาษี (Tax ID No.) 0835552005077 สาขา (Branch No.) 00000

รหัสลูกค้า (Contract Account) 020023465883 รหัสการไฟฟ้า K06101 การไฟฟ้านครหลวงจังหวัดภูเก็ต

รายการ (Descriptions)	จำนวนหน่วย (Quantity)	จำนวนเงิน (บาท) (Amount) (Baht)
ค่าไฟฟ้า ประจำเดือน 04/2567	96.00	383.27
รหัสเครื่องวัด 6101331433 ประเภทอัตรา 2125 วันที่อ่านหน่วย 18/04/2567		
เลขที่อ่านครั้งหลัง 4119.000 เลขที่อ่านครั้งก่อน 4023.000		
อัตราค่า Ft 0.3972 บาท/หน่วย ค่า Ft 38.13บาท ค่าไฟฟ้าฐาน 345.14 บาท		
ส่วนลด - บาท ส่วนเพิ่ม - บาท		
หน่วยที่ใช้ 96.00		
ชำระผ่าน PEA MOBILE APPLICATION		
รวม ราคาสินค้า/บริการ (Sub Total)		383.27
ภาษีมูลค่าเพิ่ม (VAT) 7 %		26.83
รวมทั้งสิ้น (Total)		410.10

เอกสารนี้ออกด้วยระบบอิเล็กทรอนิกส์ซึ่งไม่มีการลงนาม

THIS DOCUMENT DOES NOT CONTAIN AN AUTHORIZED SIGNATURE AS IT ELECTRONICALLY GENERATED

เอกสารนี้จัดทำและส่งข้อมูลในการสมัครภาษีอากรทางอิเล็กทรอนิกส์

THIS DOCUMENT HAS BEEN GENERATED AND SUBMITTED TO THE REVENUE DEPARTMENT BY ELECTRONIC MEANS

Digitally signed by Provincial Electricity Authority
C=TH, O=Thai Digital ID Company Limited, CN=Thai Digital ID CA G3
Date: 3 May 2024 22:36:12

Serial No. 460212957443558544

กส.154-3.62



ใบเสร็จรับเงิน/ ใบกำกับภาษี
e-Receipt/ e-Tax Invoice

การไฟฟ้านครหลวง
PROVINCIAL ELECTRICITY AUTHORITY

การไฟฟ้านครหลวง (Z000)
เลขที่ 200 ถนนรามวงษ์วาน แขวงลาดยาว เขตจตุจักร กรุงเทพมหานคร 10900
Provincial Electricity Authority (PEA) (Z000)
200 Ngam Wong Wan Rd., Lat yao, Chatuchak Bangkok 10900

เลขที่ (No.) YZPK02441017661
วันที่ (Date) 02/05/2567

เลขที่ใบแจ้งหนี้ (Invoice No.) 880600752343

เลขประจำตัวผู้เสียภาษี (Tax ID No.) 09940000165501

ชื่อ (Name) บริษัท โปพัฒนา จำกัด

ที่อยู่ (Address) เลขที่ 16 ถนน บ่อบัว ม.6 ต.รัชฎา อ.เมืองภูเก็ต จ.ภูเก็ต 83000

เลขประจำตัวผู้เสียภาษี (Tax ID No.) 0835552005077 สาขา (Branch No.) 00000

รหัสลูกค้า (Contract Account) 020023706002 รหัสการไฟฟ้า K06101 การไฟฟ้านครหลวงจังหวัดภูเก็ต

รายการ (Descriptions)	จำนวนหน่วย (Quantity)	จำนวนเงิน (บาท) (Amount) (Baht)
ค่าไฟฟ้า ประจำเดือน 04/2567	98.00	705.58
รหัสเครื่องวัด 5900160564 ประเภทอัตรา 8115 วันที่อ่านหน่วย 18/04/2567		
เลขที่อ่านครั้งหลัง 8803.000 เลขที่อ่านครั้งก่อน 8705.000		
อัตราค่า Ft 0.3972 บาท/หน่วย ค่า Ft 38.93บาท ค่าไฟฟ้าฐาน 666.65 บาท		
ส่วนลด - บาท ส่วนเพิ่ม - บาท		
หน่วยที่ใช้ 98.00		
ชำระผ่าน PEA MOBILE APPLICATION		
รวม ราคาสินค้า/บริการ (Sub Total)		705.58
ภาษีมูลค่าเพิ่ม (VAT) 7 %		49.39
รวมทั้งสิ้น (Total)		754.97

เอกสารนี้ออกด้วยระบบอิเล็กทรอนิกส์ซึ่งไม่มีการลงนาม

THIS DOCUMENT DOES NOT CONTAIN AN AUTHORIZED SIGNATURE AS IT ELECTRONICALLY GENERATED

เอกสารนี้จัดทำและส่งข้อมูลในการสมัครภาษีอากรทางอิเล็กทรอนิกส์

THIS DOCUMENT HAS BEEN GENERATED AND SUBMITTED TO THE REVENUE DEPARTMENT BY ELECTRONIC MEANS

Digitally signed by Provincial Electricity Authority
C=TH, O=Thai Digital ID Company Limited, CN=Thai Digital ID CA G3
Date: 3 May 2024 22:36:12

Serial No. 460212957443558544

กส.154-3.62



ใบเสร็จรับเงิน/ ใบกำกับภาษี
e-Receipt/ e-Tax Invoice

การไฟฟ้าส่วนภูมิภาค
PROVINCIAL ELECTRICITY AUTHORITY

การไฟฟ้าส่วนภูมิภาค (Z000)
เลขที่ 200 ถนนพหลโยธิน แขวงลาดยาว เขตจตุจักร กรุงเทพมหานคร 10900
Provincial Electricity Authority (PEA) (Z000)
200 Ngum Wong Wan Rd., Lat yao, Chatuchak Bangkok 10900

เลขที่ (No.) YZPK02441017647
วันที่ (Date) 02/05/2567
เลขที่ใบแจ้งหนี้ (Invoice No.) 153009857706

เลขประจำตัวผู้เสียภาษี (Tax ID No.) 0994000165501

ชื่อ (Name) บริษัท โป้พัฒนา จำกัด

ที่อยู่ (Address) เลขที่ โพธิ์ครว ม.2 โครงการเดอะเพริส ต.วังภา อ.เมืองภูเก็ต จ.ภูเก็ต 83000

เลขประจำตัวผู้เสียภาษี (Tax ID No.) 083552005077 สาขา (Branch No.) 00000

รหัสลูกค้า (Contract Account) 020022766730 รหัสการไฟฟ้า K06101 การไฟฟ้าส่วนภูมิภาคจังหวัดภูเก็ต

รายการ (Descriptions)	จำนวนหน่วย (Quantity)	จำนวนเงิน (บาท) (Amount) (Baht)
ค่าไฟฟ้า ประจำเดือน 04/2567 รหัสเครื่องวัด 5701212535 ประเภทอัตรา 8115 วันที่อ่านหน่วย 18/04/2567 เลขที่อ่านครั้งก่อน 25776.000 เลขที่อ่านครั้งก่อน 25776.000 อัตราค่า Ft 0.3972 บาท/หน่วย ค่า Ft 75.47บาท ค่าไฟฟ้าฐาน 1292.48 บาท ส่วนลด - บาท ส่วนเพิ่ม - บาท หน่วยที่ใช้ 190.00	190.00	1,367.95
ชำระผ่าน PEA MOBILE APPLICATION		
รวม ราคาสินค้า/บริการ (Sub Total)		1,367.95
ภาษีมูลค่าเพิ่ม (VAT) 7 %		95.76
รวมทั้งสิ้น (Total)		1,463.71
หนึ่งพันสี่ร้อยหกสิบสามบาทถ้วนเจ็ดสิบเอ็ดสตางค์		

เอกสารนี้ออกโดยระบบอิเล็กทรอนิกส์ซึ่งไม่มีลายเซ็น
THIS DOCUMENT DOES NOT CONTAIN AN AUTHORIZED SIGNATURE AS IT ELECTRONICALLY GENERATED
เอกสารนี้จัดทำและลงข้อมูลในกรมสรรพากรด้วยวิธีการทางอิเล็กทรอนิกส์
THIS DOCUMENT HAS BEEN GENERATED AND SUBMITTED TO THE REVENUE DEPARTMENT BY ELECTRONIC MEANS

Digitally signed by Provincial Electricity Authority C=TH, O=Thailand Digital ID Company Limited, CN=Thailand Digital ID CA G3 Date: 3 May 2024 22:36:12	Serial No. 460212957445358544
----------------------------------------------------------------------------------------------------------------------------------------------------------------	-------------------------------



ใบเสร็จรับเงิน/ ใบกำกับภาษี
e-Receipt/ e-Tax Invoice

การไฟฟ้าส่วนภูมิภาค
PROVINCIAL ELECTRICITY AUTHORITY

การไฟฟ้าส่วนภูมิภาค (Z000)
เลขที่ 200 ถนนพหลโยธิน แขวงลาดยาว เขตจตุจักร กรุงเทพมหานคร 10900
Provincial Electricity Authority (PEA) (Z000)
200 Ngum Wong Wan Rd., Lat yao, Chatuchak Bangkok 10900

เลขที่ (No.) YZPK02434081547
วันที่ (Date) 11/04/2567
เลขที่ใบแจ้งหนี้ (Invoice No.) 169509802430

เลขประจำตัวผู้เสียภาษี (Tax ID No.) 0994000165501

ชื่อ (Name) บริษัท โป้พัฒนา จำกัด

ที่อยู่ (Address) เลขที่ โพธิ์ครว ม.2 โครงการเดอะเพริส ต.วังภา อ.เมืองภูเก็ต จ.ภูเก็ต 83000

เลขประจำตัวผู้เสียภาษี (Tax ID No.) 083552005077 สาขา (Branch No.) 00000

รหัสลูกค้า (Contract Account) 020022766730 รหัสการไฟฟ้า K06101 การไฟฟ้าส่วนภูมิภาคจังหวัดภูเก็ต

รายการ (Descriptions)	จำนวนหน่วย (Quantity)	จำนวนเงิน (บาท) (Amount) (Baht)
ค่าไฟฟ้า ประจำเดือน 03/2567 รหัสเครื่องวัด 5701212535 ประเภทอัตรา 8115 วันที่อ่านหน่วย 19/03/2567 เลขที่อ่านครั้งก่อน 25776.000 เลขที่อ่านครั้งก่อน 25562.000 อัตราค่า Ft 0.3972 บาท/หน่วย ค่า Ft 85.00บาท ค่าไฟฟ้าฐาน 1455.74 บาท ส่วนลด - บาท ส่วนเพิ่ม - บาท หน่วยที่ใช้ 214.00	214.00	1,540.74
ชำระผ่าน PEA MOBILE APPLICATION		
รวม ราคาสินค้า/บริการ (Sub Total)		1,540.74
ภาษีมูลค่าเพิ่ม (VAT) 7 %		107.85
รวมทั้งสิ้น (Total)		1,648.59
หนึ่งพันหกร้อยสี่สิบแปดบาทห้าสิบเก้าสตางค์		

เอกสารนี้ออกโดยระบบอิเล็กทรอนิกส์ซึ่งไม่มีลายเซ็น
THIS DOCUMENT DOES NOT CONTAIN AN AUTHORIZED SIGNATURE AS IT ELECTRONICALLY GENERATED
เอกสารนี้จัดทำและลงข้อมูลในกรมสรรพากรด้วยวิธีการทางอิเล็กทรอนิกส์
THIS DOCUMENT HAS BEEN GENERATED AND SUBMITTED TO THE REVENUE DEPARTMENT BY ELECTRONIC MEANS

Digitally signed by Provincial Electricity Authority C=TH, O=Thailand Digital ID Company Limited, CN=Thailand Digital ID CA G3 Date: 18 April 2024 23:15:55	Serial No. 460212957445358544
-------------------------------------------------------------------------------------------------------------------------------------------------------------------	-------------------------------



ใบเสร็จรับเงิน/ ใบกำกับภาษี
e-Receipt/ e-Tax Invoice

การไฟฟ้าส่วนภูมิภาค
PROVINCIAL ELECTRICITY AUTHORITY

การไฟฟ้าส่วนภูมิภาค (Z000)
เลขที่ 200 ถนนพหลโยธิน แขวงลาดยาว เขตจตุจักร กรุงเทพมหานคร 10900
Provincial Electricity Authority (PEA) (Z000)
200 Ngam Wong Wan Rd., Lat Yao, Chatuchak Bangkok 10900

เลขที่ (No.) YZPK02441167212
วันที่ (Date) 31/05/2567

เลขที่ใบแจ้งหนี้ (Invoice No.) 120009916657

เลขประจำตัวผู้เสียภาษี (Tax ID No.) 09940000165501

ชื่อ (Name) บริษัท โป๊พพัฒนา จำกัด

ที่อยู่ (Address) เลขที่ โพธิ์ขี 42 โครงการเดอะเพริส ด.รัชฎา อ.เมืองภูเก็ต จ.ภูเก็ต 83000

เลขประจำตัวผู้เสียภาษี (Tax ID No.) 0835552005077

สาขา (Branch No.) 00000

รหัสลูกค้า (Contract Account) 020022766730 รหัสการไฟฟ้า K06101 การไฟฟ้าส่วนภูมิภาคจังหวัดภูเก็ต

รายการ (Descriptions)	จำนวนหน่วย (Quantity)	จำนวนเงิน (บาท) (Amount) (Baht)
ค่าไฟฟ้า ประจำเดือน 05/2567 รหัสเครื่องวัด 5701212535 ประเภทอัตรา 8115 วันที่อ่านหน่วย 19/05/2567 เลขที่อ่านครั้งหลัง 26159.000 เลขที่อ่านครั้งก่อน 25966.000 อัตราค่า Ft 0.3972 บาท/หน่วย ค่า Ft 76.66บาท ค่าไฟฟ้าฐาน 1312.88 บาท ส่วนลด - บาท ส่วนเพิ่ม - บาท หน่วยที่ใช้ 193.00	193.00	1,389.54
ชำระผ่าน PEA MOBILE APPLICATION		
รวม ราคาสินค้า/บริการ (Sub Total)		1,389.54
ภาษีมูลค่าเพิ่ม (VAT) 7 %		97.27
รวมทั้งสิ้น (Total)		1,486.81

เอกสารนี้ออกด้วยระบบอิเล็กทรอนิกส์ซึ่งไม่มีการลงนาม

THIS DOCUMENT DOES NOT CONTAIN AN AUTHORIZED SIGNATURE AS IT ELECTRONICALLY GENERATED

เอกสารนี้จัดทำและส่งข้อมูลไปยังกรมสรรพากรทางอิเล็กทรอนิกส์

THIS DOCUMENT HAS BEEN GENERATED AND SUBMITTED TO THE REVENUE DEPARTMENT BY ELECTRONIC MEANS

Digitally signed by Provincial Electricity Authority

C=TH/IO=Thai Digital ID Company Limited/CN=Thai Digital ID CA G3

Date: 4 June 2024 21:52:18

Serial No. 460212857444355844



ใบเสร็จรับเงิน/ ใบกำกับภาษี
e-Receipt/ e-Tax Invoice

การไฟฟ้าส่วนภูมิภาค
PROVINCIAL ELECTRICITY AUTHORITY

การไฟฟ้าส่วนภูมิภาค (Z000)
เลขที่ 200 ถนนพหลโยธิน แขวงลาดยาว เขตจตุจักร กรุงเทพมหานคร 10900
Provincial Electricity Authority (PEA) (Z000)
200 Ngam Wong Wan Rd., Lat Yao, Chatuchak Bangkok 10900

เลขที่ (No.) YZPK02441167213
วันที่ (Date) 31/05/2567

เลขที่ใบแจ้งหนี้ (Invoice No.) 877402808348

เลขประจำตัวผู้เสียภาษี (Tax ID No.) 09940000165501

ชื่อ (Name) บริษัท โป๊พพัฒนา จำกัด

ที่อยู่ (Address) เลขที่ โพธิ์ขี 42 โครงการเดอะเพริส ด.รัชฎา อ.เมืองภูเก็ต จ.ภูเก็ต 83000

สาขา (Branch No.) 00000

รหัสลูกค้า (Contract Account) 020022846395 รหัสการไฟฟ้า K06101 การไฟฟ้าส่วนภูมิภาคจังหวัดภูเก็ต

รายการ (Descriptions)	จำนวนหน่วย (Quantity)	จำนวนเงิน (บาท) (Amount) (Baht)
ค่าไฟฟ้า ประจำเดือน 05/2567 รหัสเครื่องวัด 6101342630 ประเภทอัตรา 2125 วันที่อ่านหน่วย 19/05/2567 เลขที่อ่านครั้งหลัง 17974.000 เลขที่อ่านครั้งก่อน 17771.000 อัตราค่า Ft 0.3972 บาท/หน่วย ค่า Ft 80.63บาท ค่าไฟฟ้าฐาน 744.30 บาท ส่วนลด - บาท ส่วนเพิ่ม - บาท หน่วยที่ใช้ 203.00	203.00	824.93
ชำระผ่าน PEA MOBILE APPLICATION		
รวม ราคาสินค้า/บริการ (Sub Total)		824.93
ภาษีมูลค่าเพิ่ม (VAT) 7 %		57.75
รวมทั้งสิ้น (Total)		882.68

เอกสารนี้ออกด้วยระบบอิเล็กทรอนิกส์ซึ่งไม่มีการลงนาม

THIS DOCUMENT DOES NOT CONTAIN AN AUTHORIZED SIGNATURE AS IT ELECTRONICALLY GENERATED

เอกสารนี้จัดทำและส่งข้อมูลไปยังกรมสรรพากรทางอิเล็กทรอนิกส์

THIS DOCUMENT HAS BEEN GENERATED AND SUBMITTED TO THE REVENUE DEPARTMENT BY ELECTRONIC MEANS

Digitally signed by Provincial Electricity Authority

C=TH/IO=Thai Digital ID Company Limited/CN=Thai Digital ID CA G3

Date: 4 June 2024 21:52:18

Serial No. 460219574443558544



การไฟฟ้าส่วนภูมิภาค
PROVINCIAL ELECTRICITY AUTHORITY

การไฟฟ้าส่วนภูมิภาค (Z000)

เลขที่ 20 ถนนสมเด็จร์น แขวงตลาดยาว เขตดุสิต กรุงเทพมหานคร 10900

Provincial Electricity Authority (PEA) (Z000)

200 Ngam Wong Wan Rd., Lat Yao, Chatuchak Bangkok 10900

เลขประจำตัวเสียภาษี (Tax ID No.) 0994000165501

ชื่อ (Name) บริษัท โป้พัฒนา จำกัด

ที่อยู่ (Address) เลขที่ บ่อบำบัด ม.6 โครงการเดอะเพิร์ล ต.รัชฎา อ.เมืองภูเก็ต จ.ภูเก็ต 83000

ใบเสร็จรับเงิน/ ใบกำกับภาษี
e-Receipt/ e-Tax Invoice

เลขที่ (No.) YZPK02441167214

วันที่ (Date) 31/05/2567

เลขที่ใบแจ้งหนี้ (Invoice No.) 494003128586

สาขาที่ออกใบกำกับภาษี (Branch No.) 00000

เลขประจำตัวเสียภาษี (Tax ID No.) 0835552005077

สาขา (Branch No.) 00000

รหัสลูกค้า (Contract Account) 020023249688 รหัสการไฟฟ้า K06101 การไฟฟ้าส่วนภูมิภาคจังหวัดภูเก็ต

รายการ (Descriptions)	จำนวนหน่วย (Quantity)	จำนวนเงิน (บาท) (Amount) (Baht)
ค่าไฟฟ้า ประจำเดือน 05/2567 รหัสเครื่องวัด 600123472 ประเภทอัตรา 2125 วันที่อ่านหน่วย 19/05/2567 เลขที่อ่านครั้งหลัง 21547.000 เลขที่อ่านครั้งก่อน 21207.000 อัตราค่า Ft 0.3972 บาท/หน่วย ค่า Ft 135.05บาท ค่าไฟฟ้าฐาน 1322.70 บาท ส่วนลด - บาท ส่วนเพิ่ม - บาท หน่วยที่ใช้ 340.00	340.00	1,457.75
ชำระผ่าน PEA MOBILE APPLICATION		
รวม ราคาสินค้า/บริการ (Sub Total)		1,457.75
ภาษีมูลค่าเพิ่ม (VAT) 7 %		102.04
รวมทั้งสิ้น (Total)		1,559.79

เอกสารนี้ออกด้วยระบบอิเล็กทรอนิกส์ซึ่งไม่มีกระดาษ

THIS DOCUMENT DOES NOT CONTAIN AN AUTHORIZED SIGNATURE AS IT ELECTRONICALLY GENERATED

เอกสารนี้จัดทำและจัดส่งข้อมูลให้แก่กรมสรรพากรด้วยวิธีการทางอิเล็กทรอนิกส์

THIS DOCUMENT HAS BEEN GENERATED AND SUBMITTED TO THE REVENUE DEPARTMENT BY ELECTRONIC MEANS

Digitally signed by Provincial Electricity Authority

C=TH, O=Thai Digital ID Company Limited, CN=Thai Digital ID CA G3

Date: 4 June 2024 21:52:18

Serial No. 460212957444358544

pg.154-1.62



การไฟฟ้าส่วนภูมิภาค
PROVINCIAL ELECTRICITY AUTHORITY

การไฟฟ้าส่วนภูมิภาค (Z000)

เลขที่ 200 ถนนสมเด็จร์น แขวงตลาดยาว เขตดุสิต กรุงเทพมหานคร 10900

Provincial Electricity Authority (PEA) (Z000)

200 Ngam Wong Wan Rd., Lat Yao, Chatuchak Bangkok 10900

เลขประจำตัวเสียภาษี (Tax ID No.) 0994000165501

ชื่อ (Name) บริษัท โป้พัฒนา จำกัด

ที่อยู่ (Address) เลขที่ โทรศัพท์ ม.6 โครงการ เดอะ เพิร์ล ต.รัชฎา อ.เมืองภูเก็ต จ.ภูเก็ต 83000

ใบเสร็จรับเงิน/ ใบกำกับภาษี
e-Receipt/ e-Tax Invoice

เลขที่ (No.) YZPK02441167217

วันที่ (Date) 31/05/2567

เลขที่ใบแจ้งหนี้ (Invoice No.) 877402808349

สาขาที่ออกใบกำกับภาษี (Branch No.) 00000

เลขประจำตัวเสียภาษี (Tax ID No.) 0835552005077

สาขา (Branch No.) 00000

รหัสลูกค้า (Contract Account) 02002330880 รหัสการไฟฟ้า K06101 การไฟฟ้าส่วนภูมิภาคจังหวัดภูเก็ต

รายการ (Descriptions)	จำนวนหน่วย (Quantity)	จำนวนเงิน (บาท) (Amount) (Baht)
ค่าไฟฟ้า ประจำเดือน 05/2567 รหัสเครื่องวัด 6201449271 ประเภทอัตรา 2125 วันที่อ่านหน่วย 19/05/2567 เลขที่อ่านครั้งหลัง 7147.000 เลขที่อ่านครั้งก่อน 7040.000 อัตราค่า Ft 0.3972 บาท/หน่วย ค่า Ft 42.50บาท ค่าไฟฟ้าฐาน 380.87 บาท ส่วนลด - บาท ส่วนเพิ่ม - บาท หน่วยที่ใช้ 107.00	107.00	423.37
ชำระผ่าน PEA MOBILE APPLICATION		
รวม ราคาสินค้า/บริการ (Sub Total)		423.37
ภาษีมูลค่าเพิ่ม (VAT) 7 %		29.64
รวมทั้งสิ้น (Total)		453.01

เอกสารนี้ออกด้วยระบบอิเล็กทรอนิกส์ซึ่งไม่มีกระดาษ

THIS DOCUMENT DOES NOT CONTAIN AN AUTHORIZED SIGNATURE AS IT ELECTRONICALLY GENERATED

เอกสารนี้จัดทำและจัดส่งข้อมูลให้แก่กรมสรรพากรด้วยวิธีการทางอิเล็กทรอนิกส์

THIS DOCUMENT HAS BEEN GENERATED AND SUBMITTED TO THE REVENUE DEPARTMENT BY ELECTRONIC MEANS

Digitally signed by Provincial Electricity Authority

C=TH, O=Thai Digital ID Company Limited, CN=Thai Digital ID CA G3

Date: 4 June 2024 21:52:18

Serial No. 460212957444358544

pg.154-1.62



ใบเสร็จรับเงิน/ ใบกำกับภาษี
e-Receipt/ e-Tax Invoice

การไฟฟ้าส่วนภูมิภาค (Z000)

การไฟฟ้าส่วนภูมิภาค (Z000)
เลขที่ 200 ถนนพหลโยธิน แขวงลาดยาว เขตจตุจักร กรุงเทพมหานคร 10900
Provincial Electricity Authority (PEA) (Z000)
200 Ngam Wong Wan Rd., Lat yao, Chatuchak Bangkok 10900

เลขที่ (No.) YZPK02441167218
วันที่ (Date) 31/05/2567

เลขที่ใบแจ้งหนี้ (Invoice No.) 877402808350

เลขประจำตัวผู้เสียภาษี (Tax ID No.) 0994000165501

ชื่อ (Name) บริษัท โป้พัฒนา จำกัด

ที่อยู่ (Address) เลขที่ 15 ถนน ม.6 โครงการ เดอะ เฟิร์ส อ.เมืองภูเก็ต จ.ภูเก็ต 83000

เลขประจำตัวผู้เสียภาษี (Tax ID No.) 0835552005077 สาขา (Branch No.) 00000

รหัสลูกค้า (Contract Account) 020023330881 รหัสการไฟฟ้า K06101 การไฟฟ้าส่วนภูมิภาคจังหวัดภูเก็ต

รายการ (Descriptions)	จำนวนหน่วย (Quantity)	จำนวนเงิน (บาท) (Amount) (Baht)
ค่าไฟฟ้า ประจำเดือน 05/2567 รหัสเครื่องวัด 6201449272 ประเภทอัตรา 2125 วันที่อ่านหน่วย 19/05/2567 เลขที่อ่านครั้งหลัง 3777.000 เลขที่อ่านครั้งก่อน 3685.000 อัตราค่า Ft 0.3972 บาท/หน่วย ค่า Ft 36.54 บาท ค่าไฟฟ้าฐาน 332.14 บาท ส่วนลด - บาท ส่วนเพิ่ม - บาท หน่วยที่ใช้ 92.00	92.00	368.68
ชำระผ่าน PEA MOBILE APPLICATION		
รวม ราคาสินค้า/บริการ (Sub Total)		368.68
ภาษีมูลค่าเพิ่ม (VAT) 7 %		25.81
รวมทั้งสิ้น (Total)		394.49

เอกสารนี้ออกด้วยระบบอิเล็กทรอนิกส์ซึ่งไม่มีลายเซ็น

THIS DOCUMENT DOES NOT CONTAIN AN AUTHORIZED SIGNATURE AS IT ELECTRONICALLY GENERATED

เอกสารนี้จัดทำขึ้นและจะอยู่ในระบบราชการด้วยวิธีการทางอิเล็กทรอนิกส์

THIS DOCUMENT HAS BEEN GENERATED AND SUBMITTED TO THE REVENUE DEPARTMENT BY ELECTRONIC MEANS

Digitally signed by Provincial Electricity Authority

C=TH/IO=Thai Digital ID Company Limited/CM=Thai Digital ID CA G3

Date: 4 June 2024 21:52:18

Serial No. 460212574443558544

ns.154-3.62



ใบเสร็จรับเงิน/ ใบกำกับภาษี
e-Receipt/ e-Tax Invoice

การไฟฟ้าส่วนภูมิภาค (Z000)

การไฟฟ้าส่วนภูมิภาค (Z000)
เลขที่ 200 ถนนพหลโยธิน แขวงลาดยาว เขตจตุจักร กรุงเทพมหานคร 10900
Provincial Electricity Authority (PEA) (Z000)
200 Ngam Wong Wan Rd., Lat yao, Chatuchak Bangkok 10900

เลขที่ (No.) YZPK02441167220
วันที่ (Date) 31/05/2567

เลขที่ใบแจ้งหนี้ (Invoice No.) 494003128587

เลขประจำตัวผู้เสียภาษี (Tax ID No.) 0994000165501

ชื่อ (Name) บริษัท โป้พัฒนา จำกัด

ที่อยู่ (Address) เลขที่ 15 ถนน ม.6 โครงการ เดอะ เฟิร์ส อ.เมืองภูเก็ต จ.ภูเก็ต 83000

เลขประจำตัวผู้เสียภาษี (Tax ID No.) 0835552005077 สาขา (Branch No.) 00000

รหัสลูกค้า (Contract Account) 020023465883 รหัสการไฟฟ้า K06101 การไฟฟ้าส่วนภูมิภาคจังหวัดภูเก็ต

รายการ (Descriptions)	จำนวนหน่วย (Quantity)	จำนวนเงิน (บาท) (Amount) (Baht)
ค่าไฟฟ้า ประจำเดือน 05/2567 รหัสเครื่องวัด 6101331433 ประเภทอัตรา 2125 วันที่อ่านหน่วย 19/05/2567 เลขที่อ่านครั้งหลัง 4218.000 เลขที่อ่านครั้งก่อน 4119.000 อัตราค่า Ft 0.3972 บาท/หน่วย ค่า Ft 39.32 บาท ค่าไฟฟ้าฐาน 354.88 บาท ส่วนลด - บาท ส่วนเพิ่ม - บาท หน่วยที่ใช้ 99.00	99.00	394.20
ชำระผ่าน PEA MOBILE APPLICATION		
รวม ราคาสินค้า/บริการ (Sub Total)		394.20
ภาษีมูลค่าเพิ่ม (VAT) 7 %		27.59
รวมทั้งสิ้น (Total)		421.79

เอกสารนี้ออกด้วยระบบอิเล็กทรอนิกส์ซึ่งไม่มีลายเซ็น

THIS DOCUMENT DOES NOT CONTAIN AN AUTHORIZED SIGNATURE AS IT ELECTRONICALLY GENERATED

เอกสารนี้จัดทำขึ้นและจะอยู่ในระบบราชการด้วยวิธีการทางอิเล็กทรอนิกส์

THIS DOCUMENT HAS BEEN GENERATED AND SUBMITTED TO THE REVENUE DEPARTMENT BY ELECTRONIC MEANS

Digitally signed by Provincial Electricity Authority

C=TH/IO=Thai Digital ID Company Limited/CM=Thai Digital ID CA G3

Date: 4 June 2024 21:52:18

Serial No. 460212574443558544

ns.154-3.62



การไฟฟ้านครหลวง
PROVINCIAL ELECTRICITY AUTHORITY

การไฟฟ้านครหลวง (Z000)

เลขที่ 200 ถนนงามวงศ์วาน แขวงลาดยาว เขตจตุจักร กรุงเทพมหานคร 10900

Provincial Electricity Authority (PEA) (Z000)

200 Ngum Wong Wan Rd., Lat Yao, Chatuchak Bangkok 10900

เลขประจำตัวผู้เสียภาษี (Tax ID No.) 09940000165501

ชื่อ (Name) บริษัท โป๊พพัฒนา จำกัด

ที่อยู่ (Address) เลขที่ 111 ม.6 โครงการเดอะเพิร์ล อ.เมืองภูเก็ต จ.ภูเก็ต 83000

ใบเสร็จรับเงิน/ ใบกำกับภาษี
e-Receipt/ e-Tax Invoice

เลขที่ (No.) YZPK02441167222

วันที่ (Date) 31/05/2567

เลขที่ใบแจ้งหนี้ (Invoice No.) 880402807904

สาขาที่ออกใบกำกับภาษี (Branch No.) 00000

เลขประจำตัวผู้เสียภาษี (Tax ID No.) 0835552005077

รหัสลูกค้า (Contract Account) 020023706002 รหัสการไฟฟ้า K06101 การไฟฟ้านครหลวงจังหวัดภูเก็ต

รายการ (Descriptions)	จำนวนหน่วย (Quantity)	จำนวนเงิน (บาท) (Amount) (Baht)
ค่าไฟฟ้า ประจำเดือน 05/2567		
รหัสเครื่องวัด 5900160564 ประเภทอัตรา 8115 วันที่อ่านหน่วย 19/05/2567		719.97
เลขที่อ่านครั้งหลัง 8903.000 เลขที่อ่านครั้งก่อน 8803.000	100.00	
อัตราค่า Ft 0.3972 บาท/หน่วย ค่า Ft 39.72บาท ค่าไฟฟ้าฐาน 680.25 บาท		
ส่วนลด - บาท ส่วนเพิ่ม - บาท		
หน่วยที่ใช้ 100.00		
ชำระผ่าน PEA MOBILE APPLICATION		
รวม ราคาสินค้า/บริการ (Sub Total)		719.97
ภาษีมูลค่าเพิ่ม (VAT) 7 %		50.40
รวมทั้งสิ้น (Total)		770.37
เจ็ดร้อยเจ็ดสิบบาทสามสิบเจ็ดสตางค์		

เอกสารนี้ออกด้วยระบบอิเล็กทรอนิกส์ซึ่งไม่มีลายเซ็น

THIS DOCUMENT DOES NOT CONTAIN AN AUTHORIZED SIGNATURE AS IT ELECTRONICALLY GENERATED

เอกสารนี้จัดทำขึ้นด้วยระบบอัตโนมัติซึ่งไม่มีลายเซ็นอิเล็กทรอนิกส์

THIS DOCUMENT HAS BEEN GENERATED AND SUBMITTED TO THE REVENUE DEPARTMENT BY ELECTRONIC MEANS

Digitally signed by Provincial Electricity Authority

C=TH;O=Thai Digital ID Company Limited;CN=Thai Digital ID CA G3

Date: 4 June 2024 21:52:18

Serial No. 46021295744558544

ณ.154-3.62



การไฟฟ้านครหลวง
PROVINCIAL ELECTRICITY AUTHORITY

การไฟฟ้านครหลวง (Z000)

เลขที่ 200 ถนนงามวงศ์วาน แขวงลาดยาว เขตจตุจักร กรุงเทพมหานคร 10900

Provincial Electricity Authority (PEA) (Z000)

200 Ngum Wong Wan Rd., Lat Yao, Chatuchak Bangkok 10900

เลขประจำตัวผู้เสียภาษี (Tax ID No.) 09940000165501

ชื่อ (Name) บริษัท โป๊พพัฒนา จำกัด

ที่อยู่ (Address) เลขที่ 111 ม.6 โครงการเดอะเพิร์ล อ.เมืองภูเก็ต จ.ภูเก็ต 83000

ใบเสร็จรับเงิน/ ใบกำกับภาษี
e-Receipt/ e-Tax Invoice

เลขที่ (No.) YZPK02441167211

วันที่ (Date) 31/05/2567

เลขที่ใบแจ้งหนี้ (Invoice No.) 877402808347

สาขาที่ออกใบกำกับภาษี (Branch No.) 00000

เลขประจำตัวผู้เสียภาษี (Tax ID No.) 0835552005077

รหัสลูกค้า (Contract Account) 020022717162 รหัสการไฟฟ้า K06101 การไฟฟ้านครหลวงจังหวัดภูเก็ต

รายการ (Descriptions)	จำนวนหน่วย (Quantity)	จำนวนเงิน (บาท) (Amount) (Baht)
ค่าไฟฟ้า ประจำเดือน 05/2567		
รหัสเครื่องวัด 6100927661 ประเภทอัตรา 1125 วันที่อ่านหน่วย 19/05/2567		7,373.98
เลขที่อ่านครั้งหลัง 90766.000 เลขที่อ่านครั้งก่อน 89194.000	1,572.00	
อัตราค่า Ft 0.3972 บาท/หน่วย ค่า Ft 624.40บาท ค่าไฟฟ้าฐาน 6749.58 บาท		
ส่วนลด - บาท ส่วนเพิ่ม - บาท		
หน่วยที่ใช้ 1572.00		
ชำระผ่าน PEA MOBILE APPLICATION		
รวม ราคาสินค้า/บริการ (Sub Total)		7,373.98
ภาษีมูลค่าเพิ่ม (VAT) 7 %		516.18
รวมทั้งสิ้น (Total)		7,890.16
เจ็ดพันแปดร้อยเก้าสิบหกบาทสิบหกสตางค์		

เอกสารนี้ออกด้วยระบบอิเล็กทรอนิกส์ซึ่งไม่มีลายเซ็น

THIS DOCUMENT DOES NOT CONTAIN AN AUTHORIZED SIGNATURE AS IT ELECTRONICALLY GENERATED

เอกสารนี้จัดทำขึ้นด้วยระบบอัตโนมัติซึ่งไม่มีลายเซ็นอิเล็กทรอนิกส์

THIS DOCUMENT HAS BEEN GENERATED AND SUBMITTED TO THE REVENUE DEPARTMENT BY ELECTRONIC MEANS

Digitally signed by Provincial Electricity Authority

C=TH;O=Thai Digital ID Company Limited;CN=Thai Digital ID CA G3

Date: 4 June 2024 21:52:18

Serial No. 46021295744558544

ณ.154-3.62



ใบเสร็จรับเงิน/ ใบกำกับภาษี
e-Receipt/ e-Tax Invoice

การไฟฟ้านครหลวง
PROVINCIAL ELECTRICITY AUTHORITY

การไฟฟ้านครหลวง (Z000)
เลขที่ 200 ถนนพหลโยธิน แขวงลาดยาว เขตจตุจักร กรุงเทพมหานคร 10900
Provincial Electricity Authority (PEA) (Z000)
200 Ngam Wong Wan Rd., Lat yao, Chatuchak Bangkok 10900

เลขที่ (No.) YZPK02448243452
วันที่ (Date) 29/06/2567
เลขที่ใบแจ้งหนี้ (Invoice No.) 142009964769

เลขประจำตัวผู้เสียภาษี (Tax ID No.) 0994000165501

ชื่อ (Name) บริษัท โป๊พพัฒนา จำกัด

ที่อยู่ (Address) เลขที่ โพธิ์ขาว ม.2 โครงการเดอะเฟิร์ส ๓ รังสิต อ.เมืองภูเก็ต จ.ภูเก็ต 83000

เลขประจำตัวผู้เสียภาษี (Tax ID No.) 0835552005077

สาขา (Branch No.) 00000

รหัสลูกค้า (Contract Account) 020022766730 รหัสการไฟฟ้า K06101 การไฟฟ้านครหลวงจังหวัดภูเก็ต

รายการ (Descriptions)	จำนวนหน่วย (Quantity)	จำนวนเงิน (บาท) (Amount) (Baht)
ค่าไฟฟ้า ประจำเดือน 06/2567	186.00	1,339.15
รหัสเครื่องวัด 5701212535 ประเภทอัตรา 81.15 วันที่อ่านหน่วย 18/06/2567		
เลขที่อ่านครั้งหลัง 26345.000 เลขที่อ่านครั้งก่อน 26159.000		
อัตราค่า Ft 0.3972 บาท/หน่วย ค่า Ft 73.88 บาท ค่าไฟฟ้าฐาน 1265.27 บาท		
ส่วนลด - บาท ส่วนเพิ่ม - บาท		
หน่วยที่ใช้ 186.00		
ชำระผ่าน PEA MOBILE APPLICATION		
รวม ราคาสินค้า/บริการ (Sub Total)		1,339.15
ภาษีมูลค่าเพิ่ม (VAT) 7 %		93.74
รวมทั้งสิ้น (Total)		1,432.89

เอกสารนี้ออกด้วยระบบอิเล็กทรอนิกส์ซึ่งไม่มีการลงนาม

THIS DOCUMENT DOES NOT CONTAIN AN AUTHORIZED SIGNATURE AS IT ELECTRONICALLY GENERATED

เอกสารนี้จัดทำและส่งข้อมูลในการตรวจภาษีด้วยวิธีการทางอิเล็กทรอนิกส์

THIS DOCUMENT HAS BEEN GENERATED AND SUBMITTED TO THE REVENUE DEPARTMENT BY ELECTRONIC MEANS

Digitally signed by Provincial Electricity Authority

C=TH, O=Thai Digital ID Company Limited, CN=Thai Digital ID CA G3
Date: 2 July 2024 05:45:59

Serial No. 4602129574443558544

ณ.154-1.62



การไฟฟ้านครหลวง
PROVINCIAL ELECTRICITY AUTHORITY

การไฟฟ้านครหลวง (Z000)
เลขที่ 200 ถนนพหลโยธิน แขวงลาดยาว เขตจตุจักร กรุงเทพมหานคร 10900
Provincial Electricity Authority (PEA) (Z000)
200 Ngam Wong Wan Rd., Lat yao, Chatuchak Bangkok 10900

เลขที่ (No.) YZPK02448243453
วันที่ (Date) 29/06/2567

เลขที่ใบแจ้งหนี้ (Invoice No.) 877402860555

สาขาที่ออกใบกำกับภาษี (Branch No.) 00000

เลขประจำตัวผู้เสียภาษี (Tax ID No.) 0994000165501

ชื่อ (Name) บริษัท โป๊พพัฒนา จำกัด

ที่อยู่ (Address) เลขที่ โพธิ์ขาว ม.6 โครงการเดอะเฟิร์ส ๓ รังสิต อ.เมืองภูเก็ต จ.ภูเก็ต 83000

เลขประจำตัวผู้เสียภาษี (Tax ID No.) 0835552005077

สาขา (Branch No.) 00000

รหัสลูกค้า (Contract Account) 020022846395 รหัสการไฟฟ้า K06101 การไฟฟ้านครหลวงจังหวัดภูเก็ต

รายการ (Descriptions)	จำนวนหน่วย (Quantity)	จำนวนเงิน (บาท) (Amount) (Baht)
ค่าไฟฟ้า ประจำเดือน 06/2567	145.00	561.90
รหัสเครื่องวัด 6101342630 ประเภทอัตรา 2125 วันที่อ่านหน่วย 18/06/2567		
เลขที่อ่านครั้งหลัง 18119.000 เลขที่อ่านครั้งก่อน 17974.000		
อัตราค่า Ft 0.3972 บาท/หน่วย ค่า Ft 57.59 บาท ค่าไฟฟ้าฐาน 504.31 บาท		
ส่วนลด - บาท ส่วนเพิ่ม - บาท		
หน่วยที่ใช้ 145.00		
ชำระผ่าน PEA MOBILE APPLICATION		
รวม ราคาสินค้า/บริการ (Sub Total)		561.90
ภาษีมูลค่าเพิ่ม (VAT) 7 %		39.33
รวมทั้งสิ้น (Total)		601.23

เอกสารนี้ออกด้วยระบบอิเล็กทรอนิกส์ซึ่งไม่มีการลงนาม

THIS DOCUMENT DOES NOT CONTAIN AN AUTHORIZED SIGNATURE AS IT ELECTRONICALLY GENERATED

เอกสารนี้จัดทำและส่งข้อมูลในการตรวจภาษีด้วยวิธีการทางอิเล็กทรอนิกส์

THIS DOCUMENT HAS BEEN GENERATED AND SUBMITTED TO THE REVENUE DEPARTMENT BY ELECTRONIC MEANS

Digitally signed by Provincial Electricity Authority

C=TH, O=Thai Digital ID Company Limited, CN=Thai Digital ID CA G3
Date: 2 July 2024 05:46:02

Serial No. 4602129574443558544

ณ.154-1.62



ใบเสร็จรับเงิน/ ใบกำกับภาษี
e-Receipt/ e-Tax Invoice

การไฟฟ้าส่วนภูมิภาค
PROVINCIAL ELECTRICITY AUTHORITY

การไฟฟ้าส่วนภูมิภาค (Z000)
เลขที่ 200 ถนนพหลโยธิน แขวงลาดยาว เขตจตุจักร กรุงเทพมหานคร 10900
Provincial Electricity Authority (PEA) (Z000)
200 Ngam Wong Wan Rd., Lat Yao, Chatuchak Bangkok 10900
เลขประจำตัวผู้เสียภาษี (Tax ID No.) 09940000165501
ชื่อ (Name) บริษัท โปทพัฒนา จำกัด
ที่อยู่ (Address) เลขที่ บ่อบัววัด ม.6 โครงการเดอะเพริส ด.วังภา อ.เมืองภูเก็ต จ.ภูเก็ต 83000

เลขที่ (No.) YZPK0248243456
วันที่ (Date) 29/06/2567
เลขที่ใบแจ้งหนี้ (Invoice No.) 461003182359
สาขาที่ออกใบกำกับภาษี (Branch No.) 00000

เลขประจำตัวผู้เสียภาษี (Tax ID No.) 0835552005077 สาขา (Branch No.) 00000
รหัสลูกค้า (Contract Account) 020023249688 รหัสการไฟฟ้า K06101 การไฟฟ้าส่วนภูมิภาคจังหวัดภูเก็ต

รายการ (Descriptions)	จำนวนหน่วย (Quantity)	จำนวนเงิน (บาท) (Amount) (Baht)
ค่าไฟฟ้า ประจำเดือน 06/2567 รหัสเครื่องวัด 6001723472 ประเภทอัตรา 2125 วันที่อ่านหน่วย 18/06/2567 เลขที่อ่านครั้งหลัง 21877.000 เลขที่อ่านครั้งก่อน 21547.000 อัตราค่า Ft 0.3972 บาท/หน่วย ค่า Ft 131.08บาท ค่าไฟฟ้าฐาน 1280.47 บาท ส่วนลด - บาท ส่วนเพิ่ม - บาท หน่วยที่ใช้ 330.00	330.00	1,411.55
ชำระผ่าน PEA MOBILE APPLICATION		
รวม ราคาสินค้า/บริการ (Sub Total)		1,411.55
ภาษีมูลค่าเพิ่ม (VAT) 7 %		98.81
รวมทั้งสิ้น (Total)		1,510.36

เอกสารนี้ออกด้วยระบบอิเล็กทรอนิกส์ซึ่งไม่มีลายเซ็น
THIS DOCUMENT DOES NOT CONTAIN AN AUTHORIZED SIGNATURE AS IT ELECTRONICALLY GENERATED
เอกสารนี้จัดทำและลงข้อมูลในกรมสรรพากรด้วยวิธีการทางอิเล็กทรอนิกส์

THIS DOCUMENT HAS BEEN GENERATED AND SUBMITTED TO THE REVENUE DEPARTMENT BY ELECTRONIC MEANS

Digitally signed by Provincial Electricity Authority C=TH O=Thai Digital ID Company Limited CN=Thai Digital ID CA G3 Date: 2 July 2024 05:45:59	Serial No. 4602129574463558544
-------------------------------------------------------------------------------------------------------------------------------------------------------	--------------------------------

ns.154-1.62



ใบเสร็จรับเงิน/ ใบกำกับภาษี
e-Receipt/ e-Tax Invoice

การไฟฟ้าส่วนภูมิภาค
PROVINCIAL ELECTRICITY AUTHORITY

การไฟฟ้าส่วนภูมิภาค (Z000)
เลขที่ 200 ถนนพหลโยธิน แขวงลาดยาว เขตจตุจักร กรุงเทพมหานคร 10900
Provincial Electricity Authority (PEA) (Z000)
200 Ngam Wong Wan Rd., Lat Yao, Chatuchak Bangkok 10900
เลขประจำตัวผู้เสียภาษี (Tax ID No.) 09940000165501
ชื่อ (Name) บริษัท โปทพัฒนา จำกัด
ที่อยู่ (Address) เลขที่ โพนถนน ม.6 โครงการ เดอะ เพริส ด.วังภา อ.เมืองภูเก็ต จ.ภูเก็ต 83000

เลขที่ (No.) YZPK0248243457
วันที่ (Date) 29/06/2567
เลขที่ใบแจ้งหนี้ (Invoice No.) 877402860556
สาขาที่ออกใบกำกับภาษี (Branch No.) 00000

เลขประจำตัวผู้เสียภาษี (Tax ID No.) 0835552005077 สาขา (Branch No.) 00000
รหัสลูกค้า (Contract Account) 020023330880 รหัสการไฟฟ้า K06101 การไฟฟ้าส่วนภูมิภาคจังหวัดภูเก็ต

รายการ (Descriptions)	จำนวนหน่วย (Quantity)	จำนวนเงิน (บาท) (Amount) (Baht)
ค่าไฟฟ้า ประจำเดือน 06/2567 รหัสเครื่องวัด 6201449271 ประเภทอัตรา 2125 วันที่อ่านหน่วย 18/06/2567 เลขที่อ่านครั้งหลัง 7250.000 เลขที่อ่านครั้งก่อน 7147.000 อัตราค่า Ft 0.3972 บาท/หน่วย ค่า Ft 40.91บาท ค่าไฟฟ้าฐาน 367.88 บาท ส่วนลด - บาท ส่วนเพิ่ม - บาท หน่วยที่ใช้ 103.00	103.00	408.79
ชำระผ่าน PEA MOBILE APPLICATION		
รวม ราคาสินค้า/บริการ (Sub Total)		408.79
ภาษีมูลค่าเพิ่ม (VAT) 7 %		28.62
รวมทั้งสิ้น (Total)		437.41

เอกสารนี้ออกด้วยระบบอิเล็กทรอนิกส์ซึ่งไม่มีลายเซ็น
THIS DOCUMENT DOES NOT CONTAIN AN AUTHORIZED SIGNATURE AS IT ELECTRONICALLY GENERATED
เอกสารนี้จัดทำและลงข้อมูลในกรมสรรพากรด้วยวิธีการทางอิเล็กทรอนิกส์

THIS DOCUMENT HAS BEEN GENERATED AND SUBMITTED TO THE REVENUE DEPARTMENT BY ELECTRONIC MEANS

Digitally signed by Provincial Electricity Authority C=TH O=Thai Digital ID Company Limited CN=Thai Digital ID CA G3 Date: 2 July 2024 05:46:02	Serial No. 460219574443558544
-------------------------------------------------------------------------------------------------------------------------------------------------------	-------------------------------

ns.154-1.62



การไฟฟ้าส่วนภูมิภาค
PROVINCIAL ELECTRICITY AUTHORITY

การไฟฟ้าส่วนภูมิภาค (Z000)

เลขที่ 200 ถนนพหลโยธิน แขวงลาดยาว เขตจตุจักร กรุงเทพมหานคร 10900

Provincial Electricity Authority (PEA) (Z000)

200 Ngam Wong Wan Rd., Lat Yao, Chatuchak Bangkok 10900

เลขประจำตัวผู้เสียภาษี (Tax ID No.) 09940000165501

ชื่อ (Name)

ที่อยู่ (Address)

เลขที่ 15 ถนน ม.6 โครงการ เดอะ เฟิร์ส ด.รัชฎา อ.เมืองภูเก็ต จ.ภูเก็ต 83000

เลขประจำตัวผู้เสียภาษี (Tax ID No.) 0835552005077

สาขา (Branch No.) 00000

รหัสลูกค้า (Contract Account) 020023330881 รหัสการไฟฟ้า K06101 การไฟฟ้าส่วนภูมิภาคจังหวัดภูเก็ต

รายการ (Descriptions)	จำนวนหน่วย (Quantity)	จำนวนเงิน (บาท) (Amount) (Baht)
ค่าไฟฟ้า ประจำเดือน 06/2567 รหัสเครื่องวัด 620149272 ประเภทอัตรา 2125 วันที่อ่านหน่วย 18/06/2567 เลขที่อ่านครั้งหลัง 3845.000 เลขที่อ่านครั้งก่อน 3777.000 อัตราค่า Ft 0.3972 บาท/หน่วย ค่า Ft 27.01 บาท ค่าไฟฟ้าฐาน 254.17 บาท ส่วนลด - บาท หน่วยที่ใช้ 68.00	68.00	281.18
ชำระผ่าน PEA MOBILE APPLICATION		
รวม ราคาสินค้า/บริการ (Sub Total)		281.18
ภาษีมูลค่าเพิ่ม (VAT) 7 %		19.68
รวมทั้งสิ้น (Total)		300.86

เอกสารนี้ออกด้วยระบบอิเล็กทรอนิกส์ซึ่งไม่มีลายเซ็น

THIS DOCUMENT DOES NOT CONTAIN AN AUTHORIZED SIGNATURE AS IT ELECTRONICALLY GENERATED

เอกสารนี้จัดทำและส่งข้อมูลในกรมสรรพากรด้วยวิธีการทางอิเล็กทรอนิกส์

THIS DOCUMENT HAS BEEN GENERATED AND SUBMITTED TO THE REVENUE DEPARTMENT BY ELECTRONIC MEANS

Digitally signed by Provincial Electricity Authority

C=TH, O=Thai Digital ID Company Limited, CN=Thai Digital ID CA G3

Date: 2 July 2024 05:46:02

Serial No. 46021295744035844

pg.154-162



การไฟฟ้าส่วนภูมิภาค
PROVINCIAL ELECTRICITY AUTHORITY

การไฟฟ้าส่วนภูมิภาค (Z000)

เลขที่ 200 ถนนพหลโยธิน แขวงลาดยาว เขตจตุจักร กรุงเทพมหานคร 10900

Provincial Electricity Authority (PEA) (Z000)

200 Ngam Wong Wan Rd., Lat Yao, Chatuchak Bangkok 10900

เลขประจำตัวผู้เสียภาษี (Tax ID No.) 09940000165501

ชื่อ (Name)

ที่อยู่ (Address)

เลขที่ 15 ถนน ม.6 โครงการ เดอะ เฟิร์ส ด.รัชฎา อ.เมืองภูเก็ต จ.ภูเก็ต 83000

เลขประจำตัวผู้เสียภาษี (Tax ID No.) 0835552005077

สาขา (Branch No.) 00000

รหัสลูกค้า (Contract Account) 020023465883 รหัสการไฟฟ้า K06101 การไฟฟ้าส่วนภูมิภาคจังหวัดภูเก็ต

รายการ (Descriptions)	จำนวนหน่วย (Quantity)	จำนวนเงิน (บาท) (Amount) (Baht)
ค่าไฟฟ้า ประจำเดือน 06/2567 รหัสเครื่องวัด 6101331433 ประเภทอัตรา 2125 วันที่อ่านหน่วย 18/06/2567 เลขที่อ่านครั้งหลัง 4313.000 เลขที่อ่านครั้งก่อน 4218.000 อัตราค่า Ft 0.3972 บาท/หน่วย ค่า Ft 37.73 บาท ค่าไฟฟ้าฐาน 341.89 บาท ส่วนลด - บาท หน่วยที่ใช้ 95.00	95.00	379.62
ชำระผ่าน PEA MOBILE APPLICATION		
รวม ราคาสินค้า/บริการ (Sub Total)		379.62
ภาษีมูลค่าเพิ่ม (VAT) 7 %		26.57
รวมทั้งสิ้น (Total)		406.19

เอกสารนี้ออกด้วยระบบอิเล็กทรอนิกส์ซึ่งไม่มีลายเซ็น

THIS DOCUMENT DOES NOT CONTAIN AN AUTHORIZED SIGNATURE AS IT ELECTRONICALLY GENERATED

เอกสารนี้จัดทำและส่งข้อมูลในกรมสรรพากรด้วยวิธีการทางอิเล็กทรอนิกส์

THIS DOCUMENT HAS BEEN GENERATED AND SUBMITTED TO THE REVENUE DEPARTMENT BY ELECTRONIC MEANS

Digitally signed by Provincial Electricity Authority

C=TH, O=Thai Digital ID Company Limited, CN=Thai Digital ID CA G3

Date: 2 July 2024 05:46:00

Serial No. 460212957440358544

pg.154-162

ใบเสร็จรับเงิน/ ใบกำกับภาษี e-Receipt/ e-Tax Invoice

เลขที่ (No.) YZPK02448243459

วันที่ (Date) 29/06/2567

เลขที่ใบแจ้งหนี้ (Invoice No.) 461003182360

สาขาที่ออกใบกำกับภาษี (Branch No.) 00000

ชื่อ (Name)

ที่อยู่ (Address)

เลขที่ 15 ถนน ม.6 โครงการ เดอะ เฟิร์ส ด.รัชฎา อ.เมืองภูเก็ต จ.ภูเก็ต 83000

เลขประจำตัวผู้เสียภาษี (Tax ID No.) 0835552005077

สาขา (Branch No.) 00000

รหัสลูกค้า (Contract Account) 020023465883 รหัสการไฟฟ้า K06101 การไฟฟ้าส่วนภูมิภาคจังหวัดภูเก็ต



การไฟฟ้าส่วนภูมิภาค
PROVINCIAL ELECTRICITY AUTHORITY

เลขที่ 200 ถนนพหลโยธิน แขวงลาดยาว เขตจตุจักร กรุงเทพมหานคร 10900
Provincial Electricity Authority (PEA) (Z000)
200 Ngam Wong Wan Rd., Lat Yao, Chatuchak Bangkok 10900

เลขที่ (No.) YZPK02448243460
วันที่ (Date) 29/06/2567

เลขที่ใบแจ้งหนี้ (Invoice No.) 880002859994

เลขประจำตัวผู้เสียภาษี (Tax ID No.) 0994000165501 สาขาที่ออกใบกำกับภาษี (Branch No.) 00000

ชื่อ (Name) บริษัท โบทพัฒนา จำกัด

ที่อยู่ (Address) เลขที่ 105 ถนนพหลโยธิน แขวงลาดยาว เขตจตุจักร กรุงเทพมหานคร 10900

เลขประจำตัวผู้เสียภาษี (Tax ID No.) 0835552005077 สาขา (Branch No.) 00000

รหัสลูกค้า (Contract Account) 020023706002 รหัสการไฟฟ้า K06101 การไฟฟ้าส่วนภูมิภาคจังหวัดภูเก็ต

รายการ (Descriptions)	จำนวนหน่วย (Quantity)	จำนวนเงิน (บาท) (Amount) (Baht)
ค่าไฟฟ้า ประจำเดือน 06/2567 รหัสเครื่องวัด 5900160564 ประเภทอัตรา 8115 วันที่อ่านหน่วย 18/06/2567 เลขที่อ่านครั้งหลัง 9001.000 เลขที่อ่านครั้งก่อน 8903.000 อัตราค่า FT 0.3972 บาท/หน่วย ค่า FT 38.93บาท ค่าไฟฟ้าฐาน 666.65 บาท ส่วนลด - บาท ส่วนเพิ่ม - บาท หน่วยที่ใช้ 98.00	98.00	705.58
รวม ราคาสินค้า/บริการ (Sub Total)		705.58
ภาษีมูลค่าเพิ่ม (VAT) 7 %		49.39
เงินที่ต้องชำระ (Total)		754.97

เอกสารนี้ออกโดยระบบอิเล็กทรอนิกส์ซึ่งไม่มีลายเซ็น

THIS DOCUMENT DOES NOT CONTAIN AN AUTHORIZED SIGNATURE AS IT ELECTRONICALLY GENERATED

เอกสารนี้จัดทำและจัดส่งขึ้นในระบบการชำระเงินทางอิเล็กทรอนิกส์

THIS DOCUMENT HAS BEEN GENERATED AND SUBMITTED TO THE REVENUE DEPARTMENT BY ELECTRONIC MEANS

Digitally signed by Provincial Electricity Authority

C=TH/JO=Thai Digital ID Company Limited/CN=Thai Digital ID CA G3

Date: 2 July 2024 05:45:59

Serial No. 4602129574443558544

PN154-1.62



การไฟฟ้าส่วนภูมิภาค
PROVINCIAL ELECTRICITY AUTHORITY

เลขที่ 200 ถนนพหลโยธิน แขวงลาดยาว เขตจตุจักร กรุงเทพมหานคร 10900
Provincial Electricity Authority (PEA) (Z000)
200 Ngam Wong Wan Rd., Lat Yao, Chatuchak Bangkok 10900

เลขที่ (No.) YZPK02448243451
วันที่ (Date) 29/06/2567

เลขที่ใบแจ้งหนี้ (Invoice No.) 877402860554

เลขประจำตัวผู้เสียภาษี (Tax ID No.) 0994000165501 สาขาที่ออกใบกำกับภาษี (Branch No.) 00000

ชื่อ (Name) บริษัท โบทพัฒนา จำกัด

ที่อยู่ (Address) เลขที่ 111 ม.6 โครงการเดอะเทรลส์ ด.วังภา อ.เมืองภูเก็ต จ.ภูเก็ต 83000

เลขประจำตัวผู้เสียภาษี (Tax ID No.) 0835552005077 สาขา (Branch No.) 00000

รหัสลูกค้า (Contract Account) 020022717162 รหัสการไฟฟ้า K06101 การไฟฟ้าส่วนภูมิภาคจังหวัดภูเก็ต

รายการ (Descriptions)	จำนวนหน่วย (Quantity)	จำนวนเงิน (บาท) (Amount) (Baht)
ค่าไฟฟ้า ประจำเดือน 06/2567 รหัสเครื่องวัด 6100927661 ประเภทอัตรา 1125 วันที่อ่านหน่วย 18/06/2567 เลขที่อ่านครั้งหลัง 92302.000 เลขที่อ่านครั้งก่อน 90766.000 อัตราค่า FT 0.3972 บาท/หน่วย ค่า FT 610.10บาท ค่าไฟฟ้าฐาน 6590.40 บาท ส่วนลด - บาท ส่วนเพิ่ม - บาท หน่วยที่ใช้ 1536.00	1,536.00	7,200.50
รวม ราคาสินค้า/บริการ (Sub Total)		7,200.50
ภาษีมูลค่าเพิ่ม (VAT) 7 %		504.04
เงินที่ต้องชำระ (Total)		7,704.54

เอกสารนี้ออกโดยระบบอิเล็กทรอนิกส์ซึ่งไม่มีลายเซ็น

THIS DOCUMENT DOES NOT CONTAIN AN AUTHORIZED SIGNATURE AS IT ELECTRONICALLY GENERATED

เอกสารนี้จัดทำและจัดส่งขึ้นในระบบการชำระเงินทางอิเล็กทรอนิกส์

THIS DOCUMENT HAS BEEN GENERATED AND SUBMITTED TO THE REVENUE DEPARTMENT BY ELECTRONIC MEANS

Digitally signed by Provincial Electricity Authority

C=TH/JO=Thai Digital ID Company Limited/CN=Thai Digital ID CA G3

Date: 2 July 2024 05:46:01

Serial No. 4402129574443558544

PN154-1.62

ใบเสร็จรับเงิน/ ใบกำกับภาษี e-Receipt/ e-Tax Invoice